



やまあじ! HelloKitty

富士の国やまなし
観光ナビゲーター

©1976, 2016 SANRIO CO., LTD. APPROVAL No. G563923

2016年11月現在

東京で楽しむ山梨の味

赤坂・麴町・六本木エリア

- 1 ふじとはち 赤坂店 (赤坂)
- 2 カイジ (kaiji) (麴町)
- 3 シャトー・メルシャントーキョー・ゲスト・バル (六本木)
- 4 乃木坂 鳥幸 (乃木坂)
- 5 BeerBar 富士桜 Roppongi (六本木)
- 6 エッグセレント (六本木)
- 7 トウキョウ アオヤマ GLOCAL CAFÉ (青山)

銀座・新橋エリア

- 8 日本産ワイン&クラフトビアバー明野 (虎ノ門)
- 9 三丁目のうさぎ (新橋)
- 10 グランポレールワインバーTOKYO (銀座)
- 11 元酒屋 (新橋)
- 12 にっぽんの... (有楽町)
- 13 マンジェ・エ・ポワール NAGAO (銀座)
- 14 ふじとはち 銀座本店 (銀座)
- 15 ふじとはち 銀座4丁目店 (銀座)
- 16 蔵葡 (築地)

日本橋エリア

- 17 Y-wine (日本橋)
- 18 甲州天山 (八丁堀)
- 19 とんかつ 天山 (茅場町)

飯田橋・水道橋エリア

- 20 ルバイヤート (神楽坂)
- 21 いざかや甲州屋 (神楽坂)
- 22 大衆馬肉酒場 富士山 (水道橋)

新宿エリア

- 23 Jip WINEBAR&WINE SHOP(新宿)
- 24 山梨県産ワイン豚専門店 ENZAN (新宿)
- 25 魚と心の居酒屋のだびん (新宿)
- 26 甲州地どり割烹おはじき新宿 (新宿)
- 27 GRILL KONYA (新宿)

渋谷・恵比寿エリア

- 28 空と麦と (恵比寿)
- 29 食と酒 Sin榎 (渋谷)
- 30 旬菜 おぐら家 (池尻)

その他 (23区北部)

- 31 焼きとりや shin (白山)
- 32 喜三郎農場 (千石)
- 33 焼きとりや shin大山店 (板橋)
- 34 自家製麺うどん五葵 (亀有)

その他 (23区西部)

- 35 割烹 甲州 (練馬)
- 36 串焼き田舎味噌もやし (西荻窪)
- 37 弾〇 (西荻窪)

その他 (23区南部)

- 38 FOOD SQUARE JU-JU 柔寿 (西馬込)
- 39 エッグセレント・バイツ (羽田空港)

【お願い】

- この冊子の記載内容は、平成28年11月現在で確認した情報です。掲載内容については、あらかじめお店にご確認ください。
- 掲載内容に訂正がありましたら、山梨県東京事務所 (03-5212-9033) までご連絡ください。

1

エリア・赤坂

山梨と静岡のB級グルメのお店！

ジャンル・居酒屋

ふじとはち 赤坂店

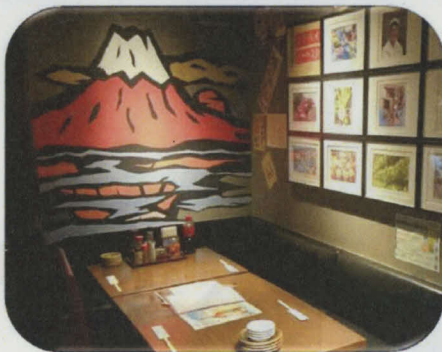

どんなお店？

- ・山梨・静岡の郷土料理(B級グルメ中心)のお店です。
- ・ほうとう、鳥もつ煮もあります。
- ・一升瓶ワインをはじめ、山梨ワインが揃っています。

アクセス

千代田線赤坂駅 徒歩1分
 銀座線、丸ノ内線赤坂見附駅 徒歩5分
 銀座線、南北線溜池山王駅 徒歩5分

基本データ

住所	港区赤坂5丁目1-5 菅野ビルB1F		
電話番号	03-6277-6614		
営業時間	月～金 11:30～14:00 17:00～24:00 土 17:00～23:00		
休業日	日祝		
平均予算	昼900円 夜4,000円	座席数	65
個室有無	あり 2室(個室(24名まで)、半個室(12名まで))		

2

エリア・麴町

山梨を満喫できるディナーコースがあるレストラン！

ジャンル・イタリアン

カイジ (kaiji)



どんなお店？

- ・ワイン豚や甲斐サーモンなど、山梨の食材をふんだんに使用したコースあり。
- ・甲州ワインはもちろん、桃ジュースなど県産フルーツのジュースも用意。
- ・甲斐犬の像がお出迎えしてくれます。

アクセス

有楽町線 麴町駅 徒歩2分
 半蔵門線 半蔵門駅 徒歩3分

基本データ

住所	千代田区麴町3-12 アネックス矢崎麴町ビル1F		
電話番号	03-3265-8512		
営業時間	月～金 11:30～14:30 月～金 17:30～22:00 ※土日祝の営業は要相談		
休業日	土日祝		
平均予算	4,000～5,000円	座席数	50
個室有無	あり		

3

エリア・六本木

『シャトー・メルシャン』を体験できるワインバル！

ジャンル・ワインバー

シャトー・メルシャン トーキョー・ゲスト・バル



HPと
Facebook
情報は
こちらから



どんなお店？

- ・シャトー・メルシャンのワインがグラス、ボトルで楽しめる直営ワインバル。
- ・山梨県産の食材を使ったお料理など、ワインとのリアージュが楽しめます。
- ・ワインセミナーやイベントも開催。

アクセス

南北線六本木一丁目駅 直結
日比谷線神谷町駅 徒歩10分
銀座線、南北線溜池山王駅 徒歩10分

基本データ

住所	港区六本木1-4-5 アークヒルズ サウスタワーB1F		
電話番号	03-6441-2230		
営業時間	平日	11:00~15:00 (L.O. 14:30)	
		17:00~23:00 (L.O. 22:00)	
営業時間	土日祝	11:00~17:00	
		17:00~22:00 (L.O. 21:00)	
休業日	なし		
平均予算	昼1,000円 夜3,000円	座席数	51
個室有無	なし		

4

エリア・乃木坂

八ヶ岳で育った「甲斐路軍鶏」を堪能できます！

ジャンル・焼鳥

乃木坂 鳥幸

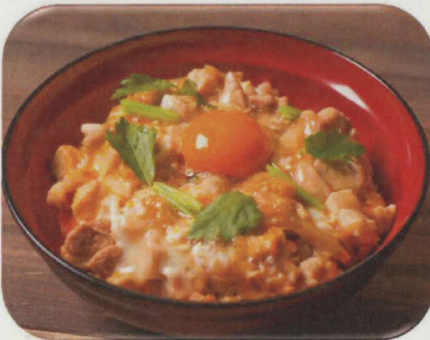

どんなお店？

- ・八ヶ岳で育った地鶏「甲斐路軍鶏（かいじやも）」をメインに、希少部位を含む焼き鳥と国内外のワインが揃います。
- ・八ヶ岳地鶏卵を使用した親子丼はランチでも大人気の一品。（銀座、恵比寿、赤坂、紀尾井町に系列店があります。）

アクセス

千代田線乃木坂駅 徒歩3分

基本データ

住所	港区赤坂9-6-30 乃木坂プレス1F		
電話番号	050-2018-0449		
営業時間	月~金	11:30~14:00 (L.O.13:30)	
	月~土	17:00~23:30 (L.O.22:30)	
休業日	日		
平均予算	昼1,500円 夜6,000円	座席数	29
個室有無	なし		

5

エリア・六本木

富士桜高原ビール、都内唯一の直営店！

ジャンル・ビアバー

BeerBar 富士桜 Ropponngi



どんなお店？

- ・富士河口湖町の地ビール『富士桜高原麦酒』都内唯一の直営店。
- ・国際的なビールコンテストで賞を受賞したビールと、甲斐サーモン、富士桜ポークなど県産食材を使用した料理を楽しめます。

アクセス

日比谷線・大江戸線六本木駅 すぐ
南北線六本木一丁目駅 徒歩8分

基本データ

住所	港区六本木4-8-7 嶋田ビルB1F		
電話番号	03-5411-3333		
営業時間	月～金 17:00～23:30 土祝 16:00～23:30 (フードL.O.22:30・ドリンクL.O.23:00)		
休業日	日、月曜日の祝日		
平均予算	4,000～5,000円	座席数	52
個室有無	あり 5室 (22名)		

6

エリア・六本木

山梨県産卵を使用した美味しい朝ごはん！

ジャンル・卵料理

エッグセレント (eggcellent)



どんなお店？

- ・甲斐市の黒富士農場の卵を使用した卵料理を提供。
- ・快適な空間でしっかり朝食を食べて一日の活力を養えます。
- ・コーヒーは一度注文するとおかわり自由。

アクセス

日比谷線六本木駅 直結
大江戸線六本木駅 徒歩5分

基本データ

住所	港区六本木6-4-1 六本木ヒルズ ハリウッドビューティプラザ1F		
電話番号	03-3423-0089		
営業時間	月～金 7:00～21:00 土日祝 8:00～21:00		
休業日	なし		
平均予算	1,500～2,000円	座席数	96
個室有無	あり 1室 (6～8名)		

7

エリア・青山

都内で唯一、清里の地ビールが飲める交流カフェ！

ジャンル・カフェ

トウキョウ アオヤマ GLOCAL CAFE



どんなお店？

- ・国際交流や多言語・多文化理解を目的とした交流スペース。
- ・北杜市清里のハケ岳ビール「タッチダウン」や塩山の「機山ワイン」を提供。美味しいビール・ワイン・コーヒーと共によりよい交流を。

アクセス

銀座線外苑前駅 徒歩5分

基本データ

住所	港区北青山2-10-29 日昭第二ビル1F		
電話番号	03-6455-5460		
営業時間	月～金 11:00～21:00		
休業日	土日祝		
平均予算	500～1,500円	座席数	34
個室有無	あり（10名前後の半個室）		

8

エリア・虎ノ門

山梨県産ワインとクラフトビールを気軽に楽しめます！

ジャンル・バー

日本産ワイン&クラフトビアバー 明野



どんなお店？

- ・店主が北杜市明野にあるワイナリーの栽培クラブに所属。店では栽培したブドウによるワインも提供。
- ・併設のリカー-SHOPでは、日本産ワインの販売も行っています。

アクセス

銀座線虎ノ門駅 徒歩3分

基本データ

住所	港区西新橋1-22-4 Space R 1F		
電話番号	03-6205-4176		
営業時間	リカー-SHOP	月～金	13:00～22:30
	ワインバー	月～金	17:00～23:00
休業日	土日祝		
平均予算	3,000～4,000円	座席数	18
個室有無	なし		

9

エリア・新橋

一升瓶ワインを山梨流に湯飲み茶碗で飲める店！

ジャンル・ワインバー

3丁目のうさぎ

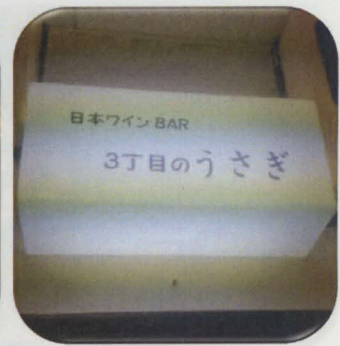

どんなお店？

- ・日本ワイン専門のワインバー。常時15種類の日本ワインと6種類の一升瓶ワインがグラスで楽しめます。
- ・山梨の小さなワイナリーのワインもあります。
- ・自慢のピザや牛肉のワイン煮込みも美味。

基本データ

住所	港区新橋3-6-14 オグラビル2F		
電話番号	03-3593-1216		
営業時間	月～金	17:30～23:45 (L.O.23:15)	
	第一土曜日	17:30～23:30 (L.O.23:00)	
休業日	土日祝 (第一土曜日のみ営業)		
平均予算	2,000円～3,000円	座席数	20
個室有無	なし		

アクセス

JR、銀座線新橋駅 徒歩4分

10

エリア・銀座

グランポレール4大産地の味を楽しめるワインバー！

ジャンル・ワインバー

グランポレールワインバーTOKYO銀座コリドー街店

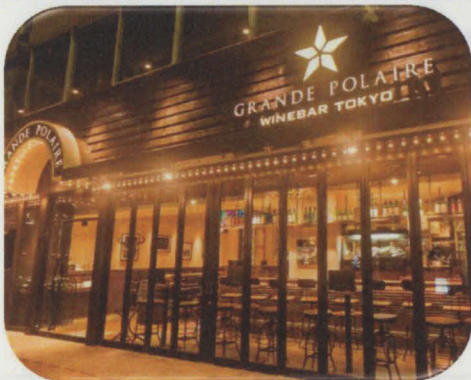

どんなお店？

- ・グランポレールワインの4大産地・山梨、北海道、長野、岡山のワインと食材を楽しむワインバーです。
- ・ワインの種類が豊富で、それぞれの料理に合ったリアージュを楽しめます。

基本データ

住所	中央区銀座8-2 東京高速道路山下ビル1F		
電話番号	03-3575-5222		
営業時間	月～土・祝前日	17:00～23:30	
	日祝	17:00～22:30	
休業日	なし (但し年末年始を除く)		
平均予算	3,000～5,000円	座席数	90
個室有無	あり		

アクセス

銀座線、丸ノ内線等銀座駅 徒歩5分
 JR、有楽町線有楽町駅 徒歩6分
 JR、銀座線新橋駅 徒歩3分

元酒屋（もとさかや）



どんなお店？

- ・店主の実家は北杜市の蔵元・山梨銘醸（七賢）。七賢の日本酒は常時10種類以上を取り扱い。
- ・レトロな店の雰囲気と店主のふるまう洋食がお酒の味を引き立たせます。

アクセス

JR、銀座線新橋駅 徒歩4分
銀座線、丸ノ内線等銀座駅 徒歩7分

基本データ

住所	中央区銀座8-5-24 西八ビル2F		
電話番号	03-3572-6240		
営業時間	月～金	11:30～13:15	
		17:30～23:00 (L.O.22:00)	
	土	17:00～21:30 (L.O.21:00)	
休業日	日祝、第3土		
平均予算	昼650円 夜4,000円	座席数	25
個室有無	なし		

にっぽんの...



どんなお店？

- ・日本各地の郷土料理、お酒を提供。
- ・甲州ワインを山梨流に湯飲み茶碗でも飲みます。
- ・富士川町の卵、甲州市のこんにゃく、甲府B級グルメの鳥もつがあります。

アクセス

有楽町線有楽町駅 徒歩1分
三田線日比谷駅 徒歩1分
日比谷線日比谷駅 徒歩2分
JR有楽町駅 徒歩3分

基本データ

住所	千代田区丸の内3-1-1 国際ビルB1F		
電話番号	03-3211-3333		
営業時間	月～金	11:30～14:30(L.O.14:00)	
	月～金	17:30～23:00(L.O.22:00)	
休業日	土日祝		
平均予算	昼1,000円 夜5,000円	座席数	42
個室有無	あり		

13

エリア・銀座

県産ワインや県産桃のスープが楽しめるフレンチ！

ジャンル・フレンチ・ワインバー

マンジェ・エ・ポワール NAGAO



どんなお店？

- ・奥様は笛吹市のルミエールが実家。
- ・ルミエールのワインはもちろん、厳選された国内外のワインがそろいます。
- ・山梨の野菜も使用されたフレンチを提供。桃の季節には県産桃の絶品スープも。

基本データ

住所	中央区銀座3-4-5 中山ビル2F		
電話番号	03-3535-4066		
営業時間	月～金 18:00～翌2:00 (L.O.1:00) 土 12:00～14:30 18:00～0:00 (L.O.23:00)		
休業日	日祝 (月曜日が祝日の場合は日曜も営業)		
平均予算	昼2,000円 夜7,000円	座席数	20
個室有無	なし		

アクセス

有楽町銀座一丁目駅 徒歩2分
銀座線、丸ノ内線等銀座駅 徒歩4分

14

エリア・銀座

山梨と静岡のB級グルメのお店！

ジャンル・居酒屋

ふじとはち 銀座本店

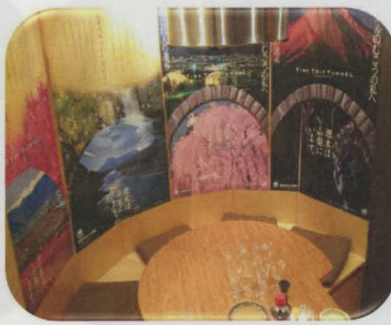

どんなお店？

- ・山梨・静岡の郷土料理(B級グルメ中心)のお店です。
- ・ほうとう、鳥もつ煮の他、一升瓶ワインをはじめ山梨ワインが揃っています。
- ・やまなし大使の店長が切り盛りしています。

基本データ

住所	中央区銀座1-14-1 第2サトウビル		
電話番号	03-3538-2770		
営業時間	月～金 11:30～14:00 17:00～24:00 土 17:00～23:00		
休業日	日祝		
平均予算	昼900円 夜4,000円	座席数	40
個室有無	あり 1室 (テーブル席4名)		

アクセス

有楽町線銀座一丁目駅 徒歩1分
銀座線、丸ノ内線等銀座駅 徒歩7分
JR有楽町駅 徒歩10分

15

エリア・銀座

山梨と静岡のB級グルメのお店。一升瓶ワインあります！

ジャンル・居酒屋

ふじとはち 銀座4丁目店

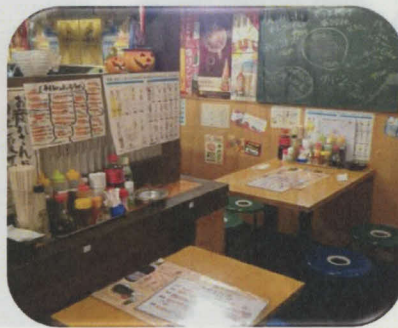

どんなお店？

- ・山梨・静岡の郷土料理(B級グルメ中心)のお店です。
- ・ほうとう、鳥もつ煮の他、一升瓶ワインをはじめ山梨ワインが揃っています。
- ・甲州市出身の社長が切り盛りしています。

基本データ

住所	中央区銀座4-14-1 清水ビルB1F		
電話番号	03-6278-7214		
営業時間	月～金 11:30～14:00 17:00～24:00		
休業日	土日祝		
平均予算	昼900円 夜4,000円	座席数	18
個室有無	なし		

アクセス

日比谷線東銀座駅 徒歩1分
銀座線、丸ノ内線等銀座駅 徒歩6分

16

エリア・築地

国産ワイン200種類の品揃えを誇る酒屋さん直営店！

ジャンル・ワインバー

蔵葡 (クラブー)

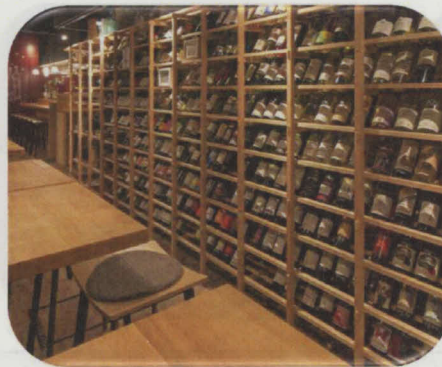

どんなお店？

- ・日本全国のワインがグラスで常時10種類以上、ボトルは200種類の品揃え。
- ・山梨ワインを多数用意。
- ・酒屋さん直営のため、日本酒や地ビールも豊富に取り揃えています。

基本データ

住所	中央区築地1-5-11 築地KBビル1F		
電話番号	03-6264-1759		
営業時間	月～木 17:00～翌2:00 (L.O.翌1:00) 金 17:00～翌5:00 (L.O.翌4:00) 土 17:00～ 23:30 (L.O. 22:30)		
休業日	日祝		
平均予算	4,000～6,000円	座席数	34
個室有無	なし		

アクセス

有楽町線新富町駅 徒歩2分
日比谷線築地駅 徒歩4分

17

エリア・日本橋

常時150種類以上をそろえる山梨ワインの宝庫！

ジャンル・イタリアン

Y-wine (ワイワイ)

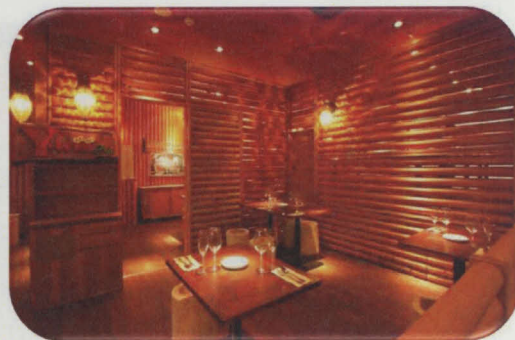

どんなお店？

- ・山梨県アンテナショップの併設レストラン。
- ・ソムリエの田崎真也氏プロデュース、山梨直送の食材を贅沢に使用したイタリアン。
- ・常時150種類を超える山梨ワイン。特にグラスワインが充実しています。

基本データ

住所 中央区日本橋2-3-4 日本橋プラザビル2F

電話番号 03-3527-9185

営業時間
 月～土 11:30～16:00
 月～金 17:00～22:00
 土 17:00～21:30

アクセス

銀座線、東西線等日本橋駅 徒歩2分
 JR東京駅 徒歩4分

休業日 日祝

平均予算 昼1,000円 夜4,000円 座席数 65

個室有無 なし

18

エリア・八丁堀

甲州牛を満喫できます！

ジャンル・焼肉

甲州天山



どんなお店？

- ・オーナーの実家・天野精肉店（甲府）の甲州牛を使用した焼肉屋。甲州牛はやわらかい肉質、豊かな風味が特徴です。
- ・夜は甲州ワインも楽しめます。
- ・山梨直送の馬刺し、チゲ鍋風ほうとうも。

基本データ

住所 中央区八丁堀1-11-2

電話番号 03-3551-4431

営業時間
 月～金 11:00～14:00
 月～金 17:00～23:00 (L.O.22:30)
 土 17:00～22:00 (L.O.21:30)

アクセス

日比谷線八丁堀駅 徒歩3分
 日比谷線、東西線茅場町駅 徒歩3分

休業日 日祝

平均予算 昼1,000円 夜6,000円 座席数 50

個室有無 あり（テーブル個室）

とんかつ 天山



どんなお店？

・オーナーの実家・天野精肉店（甲府）の富士桜ポークを使用したとんかつ屋。肉のきめが細かく、柔らかくてうま味に富んでいます。
・夜は山梨の地酒や焼酎もあります。また、富士桜ポークの豚しゃぶも提供。

アクセス

日比谷線、東西線茅場町駅 徒歩8分

基本データ

住所 中央区新川1-16-7 サンクレスト茅場町1F 102

電話番号 03-5541-0033

営業時間 月～土 11:00～14:30
月～金 17:00～21:30 (L.O.21:00)
土 17:00～21:00 (L.O.20:30)

休業日 日祝

平均予算 昼1,000円 夜2,000円 座席数 21

個室有無 なし

ルバイヤート



どんなお店？

・甲州市勝沼の丸藤葡萄酒 ルバイヤートのワインを中心に山梨の食材を使ったフレンチを楽しめるお店です。
・家族・友人のみならず、女子会やお一人でも気軽に利用できるお店です。

アクセス

大江戸線牛込神楽坂駅 徒歩3分
有楽町線・南北線飯田橋駅 徒歩4分
JR総武線飯田橋駅 徒歩5分
東西線神楽坂駅 徒歩7分

基本データ

住所 新宿区若宮町10-7

電話番号 03-5228-3903

営業時間 月～土 17:30～23:30(L.O.22:30)

休業日 日祝

平均予算 6,000～8,000円 座席数 27

個室有無 なし

いざかや甲州屋



どんなお店？

- ・ほうとう、煮貝、鳥もつ煮など山梨を代表する様々な味が楽しめます。
- ・山梨ワインや日本酒も豊富。
- ・観光パンフレットなど山梨の情報もたくさん用意されています。

アクセス

- 有楽町線・南北線飯田橋駅 徒歩6分
- 大江戸線牛込神楽坂駅 徒歩6分
- JR飯田橋駅 徒歩7分
- 東西線神楽坂駅 徒歩8分

基本データ

住所	新宿区神楽坂3-2 長谷部ビル2F		
電話番号	03-3260-6709		
営業時間	月～金 17:00～23:00(L.O.22:30)		
休業日	土日祝		
平均予算	3,000～5,000円	座席数	24
個室有無	あり 1室 (半個室 掘り炬燵席8名)		

大衆馬肉酒場 富士山



どんなお店？

- ・歯応えのあるバリカタうどんで人気急上昇中の「吉田のうどん」が味わえます。
- ・馬肉のたたきや馬肉すきやきなど馬肉料理が豊富です。
- ・県産のワイン、日本酒もあります。

アクセス

- JR水道橋駅 徒歩2分
- 三田線水道橋駅 徒歩3分

基本データ

住所	千代田区三崎町3-4-6 清田邸1・2F		
電話番号	03-6261-5452		
営業時間	月～金 16:00～23:30 (L.O.22:45) 土 13:00～23:30 (L.O.22:45) 日祝 13:00～22:00 (L.O.21:30)		
休業日	不定休		
平均予算	昼600円 夜3,500円	座席数	50
個室有無	あり (テーブル席 (貸切要予約))		

Jip WINEBAR&WINESHOP

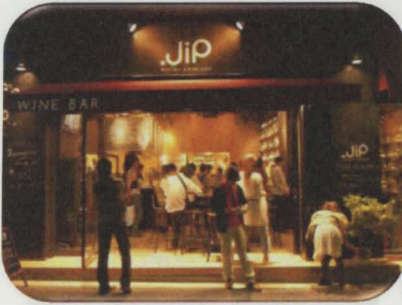

どんなお店？

- ・日本ワイン専門のワインバー＆ワインショップ。山梨のワイナリーは常時50社程度、200種類を取扱っています。
- ・料理は日本ワインに合う味付けです。
- ・日本ワインの販売も行っています。

アクセス

丸ノ内線、新宿線等新宿三丁目徒歩3分
丸ノ内線新宿御苑駅 徒歩3分

基本データ

住所	新宿区新宿2-7-1 不二川ビル1F		
電話番号	03-6380-1178		
営業時間	火～木 17:00～23:00(L.O.22:30) 金 17:00～24:00(L.O.23:30) 土 16:00～24:00(L.O.23:30) 日 16:00～22:00(L.O.21:30)		
休業日	月（祝日の場合は営業）		
平均予算	3,000～5,000円	座席数	40
個室有無	なし		

山梨県産ワイン豚専門店 ENZAN



どんなお店？

- ・しゃぶしゃぶに最適とされるワイン豚のしゃぶしゃぶと信州蕎麦のお店。
- ・常時30種類程度の甲州ワインを取り扱い。一升瓶ワインもあります。
- ・鳥もつ煮も提供しています。

アクセス

西武新宿駅 徒歩3分
J R新宿駅 徒歩5分
丸ノ内線新宿駅 徒歩6分

基本データ

住所	新宿区歌舞伎町1-17-7 リカム3ビルB1F		
電話番号	03-6273-9440		
営業時間	火～土、祝前日 17:00～翌4:00 日月祝 17:00～24:00		
休業日	なし		
平均予算	4,000～5,000円	座席数	70
個室有無	あり 2室（各6名）		

魚と心の居酒屋のだぴん



どんなお店?

- ・南アルプス市出身のマスターが腕を振るう新宿の老舗居酒屋。
- ・七賢や春鶯囀など山梨の地酒があります。
- ・自慢の一品「ほうとうウニ Pasta」の他、鮮度バツグンの魚介類がおすすめ。

アクセス

西武新宿線西武新宿駅	徒歩1分
大江戸線新宿西口駅	徒歩7分
丸ノ内線新宿駅	徒歩8分
JR新宿駅	徒歩9分

基本データ

住所	新宿区歌舞伎町2-45-7 石井ビル3F		
電話番号	03-6273-8083		
営業時間	火～日	17:00～24:00 (L.O.23:30)	
休業日	月		
平均予算	4,000円～5,000円	座席数	43
個室有無	なし		

甲州地どり割烹 おはじき新宿



どんなお店?

- ・山梨から直接仕入れる甲州地鶏を使用した料理は日本酒やワインにぴったり。
- ・山梨のワインを多数取り揃えています。
- ・隠れ家的で落ち着いた店内でゆっくりと山梨の味を楽しめます。

アクセス

J R新宿駅	徒歩3分
大江戸線都庁前駅	徒歩3分
丸ノ内線西新宿駅	徒歩6分

基本データ

住所	新宿区西新宿7-12-24 第二小島ビルB1F		
電話番号	03-3368-8825		
営業時間	17:00～翌1:00		
休業日	なし (年始等に臨時休業あり)		
平均予算	5,000～6,000円	座席数	28
個室有無	あり 1室 (6名)		

27

エリア・新宿

ワインビーフ、富士桜ポークなど県産肉料理が盛りだくさん！

ジャンル・肉料理

GRILL KONYA



どんなお店？

- ・甲州ワインビーフ、富士桜ポーク、甲州馬刺し、鳥もつ煮など山梨が誇る肉料理のオンパレード。
- ・料理にぴったり合う国内外のワインを多数揃えています。

基本データ

住所	新宿区西新宿7-19-9		
電話番号	03-6908-7855		
営業時間	月～土 11:30～14:30 月～土 17:00～24:00		
休業日	日		
平均予算	昼1,000円 夜4,000円	座席数	41
個室有無	なし		

アクセス

JR新宿駅 徒歩10分
丸ノ内線西新宿駅 徒歩7分

28

エリア・恵比寿

八ヶ岳の小麦を使用した香り高いパンをお試しあれ！

ジャンル・パン

空と麦と



どんなお店？

- ・八ヶ岳南麓の自然栽培農家がつったベーカリー&カフェです。
- ・八ヶ岳のふもとの自家農園で栽培された小麦でつくられたパンをお試しください。
- ・人気商品は売り切れることも。

基本データ

住所	渋谷区恵比寿西2-10-7 YKビル1F		
電話番号	03-6427-0158		
営業時間	火～日 10:00～19:00		
休業日	月(火曜日は不定休)		
平均予算	1個 170円～	座席数	8
個室有無	なし		

アクセス

東急東横線代官山駅 徒歩4分
JR恵比寿駅 徒歩5分
日比谷線恵比寿駅 徒歩5分

食と酒 Sin榧 (しんかや)



どんなお店？

・甲州ワインビーフ、鳥もつ煮、ほうとうなど山梨を代表する味が勢揃い。ご両親が山梨出身のオーナーが腕をふるいます。
・落ち着いた雰囲気の中、山梨県産のワイン、日本酒、焼酎を楽しめます。

アクセス

井の頭線渋谷駅 徒歩3分
JR 渋谷駅 徒歩6分
銀座線、半蔵門線等渋谷駅 徒歩6分

基本データ

住所	渋谷区道玄坂2-17-3 SGビル2F		
電話番号	03-3461-7230		
営業時間	月～土 18:00～翌3:00 (L.O.翌2:00)		
休業日	日祝		
平均予算	3,000～4,000円	座席数	25
個室有無	なし		

旬菜 おぐら家



どんなお店？

・富士吉田市出身の大将が腕をふるう割烹・小料理屋。
・山梨県産の米、野菜を使用したメニューを用意。県産酒や県産ワインもあります。
・落ち着いた雰囲気でご飯がいただけます。

アクセス

田園都市線池尻大橋駅 徒歩3分

基本データ

住所	世田谷区池尻2-31-18 ライム2F		
電話番号	03-3413-5520		
営業時間	月～土 18:00～翌2:00 (L.O.1:00)		
休業日	日 (月曜日が祝日の場合は日曜日営業)		
平均予算	6,000円～7,000円	座席数	25
個室有無	あり		

ジャンル・焼き鳥・居酒屋

焼きとりや shin



どんなお店？

- ・山梨県産の「健味どり（けんみどり）」を使った焼き鳥を提供。
- ・さっぱりした味わいが特徴です。
- ・山梨名物・馬刺しもあります。
- ・落ち着いた雰囲気でお酒が飲めます。

アクセス

三田線白山駅 徒歩3分

基本データ

住所	文京区白山1-31-5 セントヒルズ白山1F		
電話番号	050-5797-2290		
営業時間	17:00~23:00		
休業日	なし（不定休あり）		
平均予算	3,000~4,000円	座席数	18
個室有無	なし		

ジャンル・定食・居酒屋

喜三郎農場

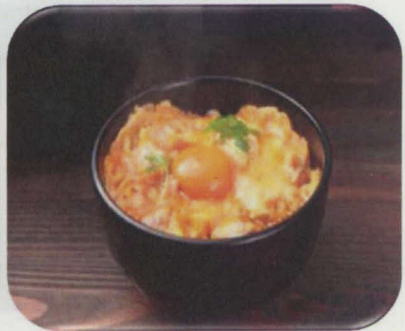

どんなお店？

- ・北杜市中村農場オリジナルの甲斐路軍鶏とこだわりの卵で作る親子丼は絶品。
- ・主に卵かけご飯に使用される卵は全部で7種類。山梨県産卵も3種類用意。
- ・鳥もつ煮、ほうとう、県産日本酒があります。

アクセス

三田線千石駅 徒歩1分

基本データ

住所	文京区千石1-23-11 田島ビル1F		
電話番号	03-3943-3746		
営業時間	月~金 11:30~14:30 17:00~22:00 土・日・祝 11:30~17:00 17:00~22:00		
休業日	なし（但し年末年始を除く）		
平均予算	昼900円 夜3,000円	座席数	32
個室有無	なし		

焼きとりや shin 大山店



どんなお店？

- ・山梨県産の「健味どり（けんみどり）」を使った焼き鳥を提供。
- ・さっぱりした味わいが特徴です。
- ・山梨名物・馬刺しもあります。
- ・落ち着いた雰囲気でお酒が飲めます。

アクセス

東武東上線大山駅 徒歩2分

基本データ

住所	板橋区大山金井町52-5		
電話番号	03-6905-9017		
営業時間	火～木、日 17:00～23:30 (L.O.22:45) 金土 17:00～翌2:00 (L.O.25:15)		
休業日	月		
平均予算	3,000～4,000円	座席数	24
個室有無	なし		

自家製麺うどん五葵（いつき）



どんなお店？

- ・日本一硬いうどん？で人気急上昇中の「吉田のうどん」が味わえます。
- ・馬肉やキンピラ、揚げたててんぷら等のトッピング類も充実。HPでうどんの購入も可能です。(http://udon-itsuki.com)

アクセス

J R 亀有駅 徒歩15分
駐車場 4台

基本データ

住所	葛飾区西亀有3-20-14		
電話番号	03-6321-5797		
営業時間	11:30～14:30 (L.O.14:20) 17:30～21:00 (L.O.20:30)		
休業日	第1木、第2・第4日、第3・第5木夜、連休除く日曜夜		
平均予算	昼～999円 夜2,000～3,000円	座席数	23
個室有無	なし		

一升瓶ワインがあるリーズナブルな割烹！

ジャンル・和食

割烹 甲州



どんなお店？

- ・甲州市塩山出身の女将さんが経営。
- ・甲州ワインと相性バツグンの魚介類が自慢。甲州名物馬刺しもあります。
- ・活発な女将さんと山梨トークに花が咲きます。

アクセス

西武線練馬駅 徒歩5分
大江戸線練馬駅 徒歩6分

基本データ

住所	練馬区練馬1-29-13		
電話番号	03-3991-7135		
営業時間	火～日 17:00～23:00 火～日 11:00～（要予約）		
休業日	月		
平均予算	3,000～5,000円	座席数	100
個室有無	あり		

山梨・長野の美味しい物・美味しいお酒を提供するお店！

ジャンル・居酒屋

串焼き田舎味噌 もやし



どんなお店？

- ・北中市小淵沢出身の店長が経営。
- ・ほうとう、鳥もつ煮などの山梨を代表するグルメや春鶯囀、七賢など日本酒を提供。
- ・落ち着いた雰囲気の中でゆっくりお酒と食事を楽しめます。

アクセス

J R中央線西荻窪駅 徒歩2分

基本データ

住所	杉並区松庵3-39-10 當間ビル1F		
電話番号	03-3331-3684		
営業時間	17:00～翌1:00		
休業日	なし		
平均予算	3,000～4,000円	座席数	22
個室有無	なし		

37

エリア・西荻窪

山梨県産の食材を使った独創的な料理を楽しめます！

ジャンル・居酒屋

弾○ (ダンボール)



どんなお店？

- ・フジクラパーク、甲州類落鶏などの県産食材を使用したメニューや、B級グルメグランプリの鳥もつ煮があります。
- ・山梨出身の店主が切り盛りしています。
- ・どの料理もボリューム満点です。

アクセス

JR中央線西荻窪駅 徒歩5分

基本データ

住所	杉並区松庵3-25-9 □アジュール松庵1F		
電話番号	03-5346-1155		
営業時間	月・水・木・日 18:00～翌1:00 (L.O.24:30) 金・土・祝前日 18:00～翌2:00 (L.O.1:30)		
休業日	火		
平均予算	3,000円～4,000円	座席数	26
個室有無	なし		

38

エリア・西馬込

甲州ブドウを練りこんだ麺・ピザを提供するお店！

ジャンル・創作料理

FOOD SQUARE JU-JU 柔寿



どんなお店？

- ・山梨産の甲州種ブドウを練りこみ、発酵させた生地から作る麺・ピザはブドウのほのかな香りと独特の食感が楽しめます。
- ・県産食材にこだわり、山梨の地元農家との架け橋を目指されています。

アクセス

都営浅草線西馬込駅 徒歩15分
京浜東北線大森駅、都営浅草線馬込駅
からバス利用 上池上下車すぐ

基本データ

住所	大田区東雪谷5-9-3 黄田ビル1F		
電話番号	03-6425-7863		
営業時間	月～火、木～日 11:30～14:00 月～火、木～日 18:00～22:30		
休業日	水		
平均予算	昼1,000円 夜3,000円	座席数	20
個室有無	なし		

ジャンル・卵料理

エッグセレント・バイツ



どんなお店？

- ・六本木のエッグセレントの姉妹店。
- ・甲斐市の黒富士農場の卵を使用した卵料理を提供。
- ・羽田空港店限定のミルクレープやロールケーキもあります。

アクセス

モルレル 羽田空港第2ビル駅下車
羽田空港第2ビル内

基本データ

住所	大田区羽田空港3-4-2 羽田空港第2旅客ターミナルB1F		
電話番号	03-6428-9089		
営業時間	7:00~21:30(L.O.21:00)		
休業日	なし		
平均予算	1,500~2,000円	座席数	67
個室有無	なし		

山梨の特産品と観光情報はこちらへ！

山梨県アンテナショップ 富士の国やまなし館



どんなお店？

- ・県産ワインの品揃えが都内最大級の約200種類。
- ・ソムリエが常駐するイートインコーナーで試飲（有料）ができます。
- ・ほうとうや信玄餅、あわびの煮貝などの食品から、甲州印伝、水晶細工などの伝統工芸品まで、山梨県の特産品が充実のラインナップ。

基本データ

住所	中央区日本橋2-3-4 日本橋プラザビル1F		
電話番号	03-3241-3776 (店舗) 03-3243-8600 (観光案内)		
営業時間	11:00~19:30 (観光案内は11:00~18:00)		
休業日	年末年始		
アクセス	銀座線、東西線等日本橋駅 徒歩2分 JR東京駅 徒歩4分		

