

甲府中学・甲府一高



東京同窓会開催

日出会い

1999.7.10 (土)
東京會館

日新鐘

同窓会だより

第6号 1999年7月10日発行

山梨県立甲府中学校 東京同窓会
山梨県立甲府第一高等学校

発行責任者 伴野 匡 (昭19年卒) 東京都目黒区平町1-17-7
編集責任者 土川 俊雄 (昭36年卒) 東京都目黒区下目黒6-11-19-302



画 若尾真一郎 (昭和36年卒)

初めて男女共同し人生のスタートラインにいと意識したのは、一高に入学した時。
初めて故郷に気がついたのは、大学時代 東京生まれの友人に帰省を羨ましがられた時。
初めて高校時代の恩師、一高の精神的風土について思いを巡らせたのは、都会で息子たちを育てる難しさに直面した時。
初めて同級生をなつかしく想ったのは、同級生の死を知った時。

一高の窓からはるか遠くに見えるアルプス山脈を眺め、いつも、早くあの山の向こうに広がる大きな世界に舞立ちたいと願っていた。

本校舎が建て替えられる直前のある夏の日、最後の姿を見るため同級生たちと連れ立って、何十年振りに母校を訪れた。かつて、生徒が鈴なりに群がっていた窓にも、校則違反者をチェックするため先生方が睨んで立っていた門にも、人影はなく甲府独特の乾いた暑い日差しを浴びて静かに私達を迎えるその佇まいに、思わず緊張感が走った。伝統には無関心、権威にはただ反発を感じていた時、その姿は威圧的のしか見えなかった。今は、何万人もの若者たちを見送りその役目を終え静かに在るその姿に、はじめて敬愛の気持ちを抱いた。

情報改革の進む現在、男も女も日本も次第にボーダレスとなり、その頃の気持ちを伝える言葉は、死語に近くなる。ただ、どんなに遠くに行っても、どんなに多くの国の人々と交わっても、結局、青春の一時を過ごした場を抜きにして、その人の人生を統括することが出来ないことには変わらない。

緒方和子 (昭和36年卒)

ふる里へお帰りの際は、ぜひお立ち寄り下さい。

YBS
株式会社 岡崎
〒400-0081 山梨県甲府市丸の内1-21-15
TEL.055-232-2111

世帯普及率70%
山梨日日新聞
高視聴率を誇る
山梨放送 テレビラジオ

山日YBSグループ東京支社
山梨日日新聞社 ☎03-3572-6031
YBS山梨放送 ☎03-3572-3551
YBSTラベル ☎03-3574-0034
サンニチ印刷 ☎03-3374-6241

山日YBSグループ本社
〒400-8505 甲府市北口2-6-10
☎055-231-3000

キリンビール株式会社

キリンラガービール
ORIGINALLY BREWED, KIRIN LAGER BEER

コク、苦み、ビールとうまさ
キリンラガービール
飲酒は20歳になってから。
あきかんぱりサイクル。
ホームページアドレスhttp://www.kirin.co.jp

富国生命保険相互会社
ご契約者の利益擁護
最優のサービスの提供

すてきな未来応援します
フコク生命

〒100-0001 東京都千代田区千代田2-2-2
TEL.03(3508)1101(大代表)

東京同窓会開催に寄せて

東京同窓会の皆様へご挨拶

甲府中学・甲府一高東京同窓会会長
渡辺喜一



今年もまた甲府中学・一高東京同窓会が盛大に開催

され、何よりと喜んでおります。開催に向け一年間、わたりご苦労された幹事の皆様には心より御礼申し上げます。

私どもの母校は、県内最古であるのもより、全世の新しい時代に即した個性を重んずる教育の必要

が言われ始めております。どのような時代にあつても、同窓生が結束して母校を愛し、支援することが母

し、人々の意識や活動がグローバル化していきま

母校創立120周年記念事業にご理解とご支援を

甲府中学・甲府一高同窓会会長
海沼昭



甲府中学・甲府一高の平成十一年度東京同窓会が盛大に開かれますことを心よりお喜び申し上げます。

私が同窓会会長をお引き受けし、これに伴い母校創立百二十周年記念事業協賛

この一年の間、目前に迫りました記念事業準備のため、協賛委員会、同窓会正副会長・庶務・会計会議

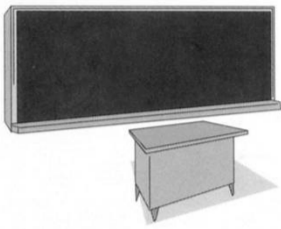

本日の総会が本年のテーマ「いい日出会い」のお

平成十一年度甲府中学・甲府一高東京同窓会の開催



大きい甲府一高への期待

甲府一高校長
興石順一

世の中は情報化が進展

甲府総合選抜における選抜方法の改善は、平成六年

このため、教育内容を精選するとともに教育課程の

今後とも、変わらぬご支援ご協力をお願い申し上げます

これからも愛されるホテルづくりを目指します
"ようこそ 花ホテルへ"

雨宮敬吾 (昭和36年卒)
石神協子 (昭和36年卒) (旧姓川口)

ロイヤルガーデンホテル
〒400-0858 山梨県甲府市相生1-3-17
TEL.055-231-2411代 FAX.055-231-2420

—もっとゆっくり、もっと豊かに。—
21世紀の美の狩人達へ!

Galerie VIVANT
ギャラリーヴィヴァン
緒方 和子 (昭和36年卒)

〒104-0061 東京都中央区銀座6-8-3 尾張町ビル5F
TEL.03-3574-6725 FAX.03-3571-7579

スペイン製 高級ムートン 卸及小売
高級皮革 毛皮一般

ミンクマジック
岩本 福喜 (昭和31年卒)

五反田店
〒141-0031 東京都品川区西五反田7-22-17
T・O・CビルB1
TEL.03-3494-2786

下丸子店
〒146-0092 東京都大田区下丸子3-27-15
TEL.03-3756-9133

想い出百選
果実の里山梨から

観光土産品製造卸
株式会社 たなか

〒400-0866 山梨県甲府市若松町6番22号
TEL.055-237-8333 FAX.055-237-8334

応援します。大きな夢

山梨中銀は
住みよい地域社会をめざして
みなさまの夢を育み
豊かな未来を創ります。

ふれあいさわやか
山梨中央銀行

東京會館 友の会入会のご案内

東京會館に対する一層のご理解を深めていただくことを目的とし、毎月開催いたします多彩な企画をご本人またはご家族で参加し、お楽しみいただく組織です。また入会されると数多くの特典がご利用いただけます。

【主な特典】

- ご婚礼 *お料理、お飲物の5%割引 *ウェディングケーキの寄贈 *ご結婚1周年にペアの食事券プレゼント ほか
- レストラン・バーをご利用の際はサービス料が無料
- ディナーショー等のイベント料金の割引
- 売店、ルモンド、ギャラリーでのショッピング料金10%割引
- ご宴会の室料50%割引
- クッキングスクール入学金50%割引

※いつからでもご入会いただけます。
事務手数料(1年 ¥1,000)
※東京會館各店でご利用いただけるクレジット機能がついたカードです。

詳しい資料・お問合せは
☎(03) 3215-2111代内5731 FAX (03) 3215-5606 友の会事務局

取締役総務部長 笠井莞爾(昭和33年卒) 東京會館 〒100-0005 千代田区丸の内3-2-1

母校だより

母校より進路、生徒会活動、国際交流、強行遠足の近況についてお知らせいたします。

総務主任 大西 勉(昭和三十四年卒)

進路状況

平成十年度卒業生三二五名の進路先は四年制大学一六九名、短大六二名となっています。現・浪の主な合格校は、国公立では東京、京都、東北、筑波、東京外語、東京学芸、東京工業、東京商船、東京水産、山梨山梨医、信州、静岡、広島、宮崎、東京都立、都留文など、私立では青山、学習院、慶応、早稲田、上智、中央、明治、明治学院、法政、東京経済、津田塾、日本、東京理科、立教、東京理科、東京女子、日本女子、専修、同志社、立命館、山梨学院などです。

生徒一人ひとりの適切な進路の実現をめざし、諸先輩の残した、輝かしい業績に少しでも近づけるよう在校生・教職員一同より一層邁進していきたいと考えています。

生徒会活動の近況

文武両道という一高の伝統を守るべく、生徒は日々活動に勤しんでおります。



今年度の特徴の一つは、新入生の生徒会各部への入部が多いということです。例えば、一年男子の運動部在籍率が65%を越えているなどクラブ活動への積極的な姿勢が目立ちます。

一高の部活動の全体的な特徴は、統制の取れた自主的な練習が出来ることではないでしょうか。体育館でバレー・バスケット・バドミントンなどの練習風景を垣間見るだけでもその思いを強くします。それは又、先輩から後輩へと脈々と受け継がれてきた伝統の成せる業とも言えます。

先ず、昨年県吹奏楽コンクールで金賞を獲得し、西関東吹奏楽コンクールに出場した応援団吹奏楽部。近隣の中学生にとって「二高のプラバン」への憧れは強く、今年も二四名もの新入生が入部しています。

今年、見逃せないのは筆部の活躍でしょう。8月には山形県での全国高校総合文化祭への出場が約束されています。

他にも高校選手権団体戦準優勝の、復活間もない将棋部。そして、馥郁とした文化の香りを放ち続ける美術・音楽・書道・茶道・新聞・文学部等、伝統性の強い部の活動も忘れずにはいけません。

国際交流
国際理解を目的とする短期体験留学は、毎年三月に実施されています。昨年度は米国アイオワ州のフーパー高校を、選抜された二〇名の生徒が訪問しました。同校訪問も四回目ということもあり、たいへん厚いもてなしを受けました。心に残るホームステイの後の首都ワシントンでの別荘自主見学でも生徒たちは忘れ難い感動の体験をしたようです。

平成年十月六、七、八日に実施した第七十二回強行遠足は、約九百六〇名の生徒の心をひとつに無事終了しました。

自己の気力、体力へ挑戦した生徒、疲れはて、天を仰ぎ自然と一体化する喜びを知った生徒、人と人の愛が目標地点まで歩かせたと言いつける生徒。今どきの生徒は、忍耐力がない。苦しいことから逃げてしまおうと言われていきます。本当なのでしょうか。

本校の強行遠足をみるかぎり、辛いこと、苦しいことを乗り越えて得られる喜びを求めているようにも思えます。甲府、小諸間は

復活を思わせた野球部ですが、部員数も二名を教える先地区大会でも優勝するなど夏の大会に向けて順調な仕上がりをしています。

又、サッカー部ですが、総体ではベスト8に入る快挙を成し遂げ、1・2年三二名と言ふ層の厚さから言っても今後益々期待が持てるのではないのでしょうか。

アーチエリーのみならず、硬式テニス、軟式テニスも最早一高の御家芸と言つてもよく、総体では男子が各3位、4位の好成績を残してくれました。

終りになりましたが、生徒会本部と直属の応援団の活躍ほど一高の生徒会活動を象徴するものはないでしょう。本部役員の自主性と応援団の統制の見事さは特筆に値するものと自負しています。

平成年十月五、六、七日に実施した第七十三回強行遠足は、約九百六〇名の生徒の心をひとつに無事終了しました。

自己の気力、体力へ挑戦した生徒、疲れはて、天を仰ぎ自然と一体化する喜びを知った生徒、人と人の愛が目標地点まで歩かせたと言いつける生徒。今どきの生徒は、忍耐力がない。苦しいことから逃げてしまおうと言われていきます。本当なのでしょうか。

本校の強行遠足をみるかぎり、辛いこと、苦しいことを乗り越えて得られる喜びを求めているようにも思えます。甲府、小諸間は

「苦しい」が「喜びを得る」ことができるということこそ生徒は充分感じているように思います。昨年の参加状況をみると、受験を目前前に控えた三年生(男子)でありながら不参加者が一名でした。強行遠足の魅力を際立たせていることのひとつではないでしょうか。長く続けていくことは私達に色々なことを教えてくれます。

本年も十月の五、六、七日に実施いたします。ご支援ご協力をお願い申し上げます。

小諸・小海最終地点到達率の変遷(40回~72回)

甲府市上阿原町288番地

広告代理業・出版企画・制作
株式会社 明文館

代表取締役
中村 敏男
(昭和36年卒)

〒101-0065
東京都千代田区西神田2-4-1
東方学会新館
TEL. 03-3230-4859
FAX. 03-3230-4860

HUMAN COMMUNICATION

企画・広告・総合印刷

サン製版印刷株式会社

代表取締役 **丸山徳道**
(昭和36年卒)

〒112-0001 東京都文京区白山4-37-30
TEL.03-3944-9953 FAX.03-3944-8897

**甲府ゴルフセンター
中澤プロショップ**

ゴルフスクール・ゴルフ道場・
ジュニアスクール
ゴルフ用品販売・クラブ修理・
コンペ企画

(株)中澤プロ企画

〒400-0814 甲府市上阿原町288番地
☎055-235-8866(代)

NTT
Do Co Mo

話すだけじゃない。

コンサートチケット予約 トラベル予約 生命保険モバイルATM モバイルバンキング
モバイルトレード レストランガイド クレジットカード請求照会 乗り換え案内 Eメール

MODE いろいろできる。使えるケータイ「iモード」。

お問い合わせは
(9:00~17:00 土・日・祝日を除く)

0120-177-360

http://www.nttdocomo.co.jp/

マナーもいっしょに
携帯しましょう。

いつもの街、いつもの風景、いつもの人、
I LOVE U.T.Y

U.T.Y テレビ山梨

代表取締役社長 **金丸 康信**

〒400-8570 山梨県甲府市湯田2-13-1 TEL.055-232-1111
東京支社/大阪支社/静岡支局/富士吉田支局

わが青春の回顧録

同じ学舎で、青雲の志を抱いて共に過ごした、あの時間・あの友・恩師。青春時代を回顧するとき、その時代の苦悩や厳しさを想い描くことはあるが、心の中にいつもきまって懐かしさが蘇ってくるのはなぜだろう。そんな、わが『青春の回顧録』

記憶する最後の世代として

渡辺圭子 (昭和28年卒)

ふと手にした「甲府物語」空襲の焼跡の写真は幼い日に経験した恐怖の記憶を蘇らせる。次の散文詩は記録のつもりで書いたものです。

…逃げる…

空襲が一夜でこの町を地獄にしようとは、わたしは十才の子とも、気付いた時若松町は真赤に燃える火の真只中で、防火用水に浸した筈をかぶり火をくぐり逃げまわると、ドブの中に焼けこげたモンペ姿の「ちゃんそっくり」の背中を置きざりにして逃げる。朝、太田町公園の黒い木の立の中から這い出てくる人間。人間、瀕死のすすけた顔。ただれてみえない目、

空間をさぐる両手をかわして

ふりはらって逃げる。みどり

川にうつむいたり大の字にな

って浮かぶ死体。半で引き揚

げ丸太のように道端に並べて

いる。つますきかんで、跨い

で、石和へとつづく線路上に

ズリりと皮のむけた赤い脚

水と呻く老婆。枕木を踏み

泣きながら逃げる。七月六日

夜甲府盆地空襲。B29爆撃機

139機約970トンの焼夷

弾を投下。市民1127人焼

死。あらゆる悲惨から逃げ

た。だが私の中に多くの死者

がとまっていた。七月にな

ると生々しく立ちあがって

強行遠足のあの時の苦しさが、今でもバネになって

飯野正仁 (昭和52年卒)

甲府一高を卒業して、早や二十二年になります。今思い返せば高校時代の思い出がいくつか走馬燈のように思い出されます。

一年入学の時の辛かった応援練習から始まり、楽しかった一高祭、又、何よりも印象に残っている強行遠足等々。思い出はつきません。終点の小諸市役所前に着いた時は、足が思うように動かなくなっていた以上に、感激で涙があふれてきて完走した思いで胸が一杯になりました。あたいへんな強行遠足を体験して完走できたのだから、この先の人生で何が起ころうとも絶対、耐えられると誓ったものでし

た。あの時の苦しさが、今でもバネになって、どんなハードルでも乗り越えられていると思っっています。

そして、高校時代の思い出

と言えば、「三無主義」の風

潮の中で、信任投票で当選し

て職務を全った生徒会活

動。会長という大役をおおせ

つかり、真の生徒会活動を目

ざして進歩と自由の学園をリ

ードしていくことに、日夜、

青春の全精力をぶつけたもの

でした。全校生徒の協力を得

て、任務を果たせたこと今で

も感謝しています。

創立二〇〇周年を迎えよう

としている今、私が在籍して

いた頃、九十五周年の記念式

典で挨拶した事が、鮮明に脳裏に思い出されています。

東京26会、会報を発行

飯田知雄 (昭和26年卒)

私達26年卒は敗戦の年に旧制中学に入り、戦後の学制改革によりその儘新制高校に入って、六年間を一緒に学び遊んだ仲間である。文字通り敗戦による荒廃、そしてその結果招来された食料不足を始めとする窮乏生活を体験し、一方敗戦によってもたらされた価値観の変化に苛いながらも、色々心から、色々心悩む学生時代であった。然も今から考えると想像出来ない見聞、体験の連続であ



った。例えば我々の学舎に陸軍大学校が疎開して来たり、甲府大空襲で甲府一高が焼けて一時、我々の学舎を提供していたこと、又全国の中学校で始めてストライキを経験したこと等、数えあげれば切れないが、最近それを改めてみようという動きがあつて、東京26会の中にプロジェクトを作り資料集めを始めている。

生物部、解剖班

水谷園江 (昭和40年卒)

一高に入学してすぐ、私は生物部に入部し解剖班に所属した。新入生歓迎会で入笠山に登ったことは、一昨年若手山、昨年槍ヶ岳に登り、今夏、北海道の利尻岳をみざす私の山登り歴の原点となっている。

一年の夏合宿は増富で行われ、金丸先輩の「二人一匹、へびをつかまえる！」の命令に忠実に従い、仲のよかった三人組でやつの思いで一匹つかまえた時は金丸先輩のみならず、皆絶句して驚いていた。後日、解剖班員七名で、この蛇を解剖し、さらに煮て七等分し、鼻唄まじりに

歯ブラシで骨を磨いて標本を作った。などという恐ろしいことは、若き故できたことなのだろう。

ちなみにあの蛇の頭を解剖した松本君は甲府で整形外科医、胴体担当の青木君は皮膚科医、旧姓小宮山さんは、神奈川県国際親善病院で小児科医として夫々活躍中である。そしていっぽを担当した私はこうして蛇への詫び状を書いている。



地域情報の先達

多チャンネルが創る豊かな「暮らし」

CATV

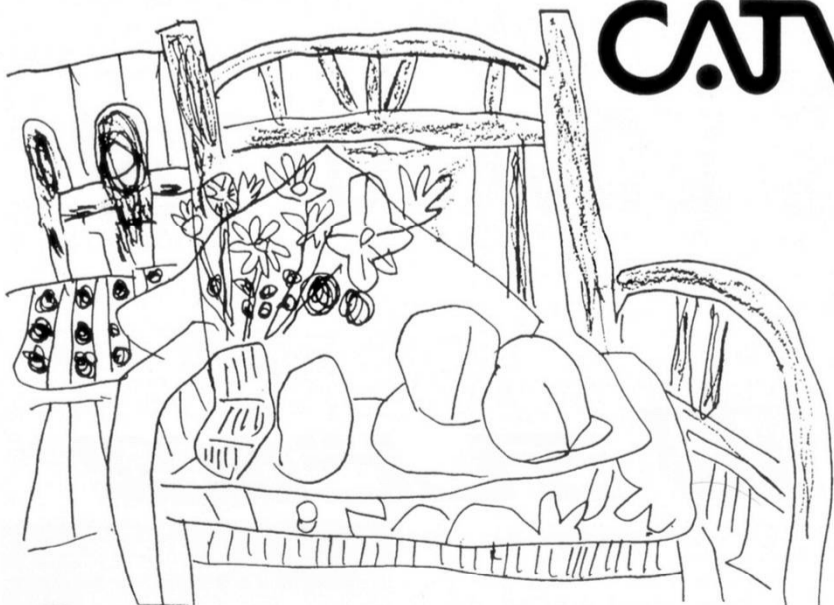

代表取締役会長 中尾 栄一

株式会社日本ネットワークサービス

本社 ●〒400-8509 山梨県甲府市富士見一丁目4-24 ☎(055)251-7111(代)
東京支局 ●〒100-0014 東京都千代田区永田町2-9-6 十全ビル601 ☎(03)3580-8400(代)

野球大好き!!



日刊スポーツのお申し込みは

0120-81-4356

日刊スポーツをサポートします。

日刊スポーツ・朝日新聞・日刊ゲンダイ他各種新聞印刷

日刊スポーツ印刷社

〒104-0045 東京都中央区築地7-8-5
TEL.03 (5550) 8200

各種新聞・印刷物の発送からDMまで総合物流企業

日刊スポーツロジテム

〒104-0045 東京都中央区築地7-6-1
TEL.03 (5550) 8221

WORLD WIDE NETWORK

海外総合ニュース通信社
80数カ国・1000を超えるネットワーク

欧米の有名雑誌・新聞と独占契約
TIME
LIFE
TELEGRAPH
DAILY MIRROR
etc.

独自ネットワークでの国際リサーチ
写真展・美術展の企画立案
歴史・美術関連の写真や情報

ニュース・写真・最新情報を
国内のあらゆるメディアに提供

日本写真エージェンシー協会会員
日本電子出版協会会員

株式会社 ユニフォトプレス

代表取締役社長
太田 東洋男
(昭和36年卒)

〒102-0072 東京都千代田区飯田橋4-7-6 カクエイビル5F
TEL 03-3264-3761 FAX 03-3239-7002
URL <http://www.uniphoto.co.jp>
e-mail: library@uniphoto.co.jp



博報堂

祝 東京同窓会

東京三五会

代表幹事 田中友昭

昭和35年卒



株式会社 丸十特殊土木

代表取締役 小泉 純一

本社

〒276-0032 千葉県八千代市八千代台東1-40-7
TEL.047-485-3451代 FAX.047-485-3183

創業35年

—地場産業に貢献する—

奥山不動産

山梨県知事免許12-33号

〒400-0031
甲府市丸の内二丁目14-13 ダイタビル5F
TEL. 055-228-2177
FAX. 055-228-2178



私は子供の頃、山を歩いた。普通は成長するに従って、軽くなるものだと聞き及んでいたのですが、私のそれは小学生、中学生、高校生と年を追う毎に酷くなり、甲一時代は最高潮でした。特に季節の変わり目は、酷く学校も休みがちで、体育の時間はもとよりクラブ活動や強行遠足等各種行事も参加できない事が多く、今思えば悶々たる思いで高校生活を送っていたように思います。

そんな青春時代、私の事情を理解し励ましてくれた友人達が私の身体を気遣い、少しでも体調の良い季節を選んで山歩きに誘ってくれました。息を弾ませ一歩、一歩踏みしめながら登った春未だ浅い金峰山や大菩薩峠、楡形山等、白銀に覆われた山々は、神々しいまでに思えた。

神々しいまでに思えた 甲斐の山並みが 昨日の如く鮮明に蘇る

太田 東洋男
(昭和36年卒)

お陰様で今の私は子供の頃とは似て、も似つかない程丈夫な体になり、その後も暇を見ては故郷の峰々を始め近頃の山歩きを楽しんでいます。近年登山者も多く山々が荒れて行くのが何とも気がかりですが、ともあれ当時の良き友人達、今回第6号日新鐘担当久保田一三君始め彼らに再会できる同窓会が私にとって本当に感慨深い場となっています。その内の一人を若くして失ってしまったことが悔やまれてなりません。

山や大菩薩峠、楡形山等、白銀に覆われた山々は、神々しいまでに思えた甲斐の山並みが昨日の如く鮮明に蘇るのです。雪山が多かったのは何故かこの時期比較的喘息が軽かったからで

歴史の転換点における、 すごい人生を 生きてきたと感無量

大塚 喬清
(昭和16年卒)

昭和十六年卒業の我々は満州事変や上海事変など戦乱の匂いのなか、世界恐慌や首相狙撃事件など政治経済の困難な時期に成長した。甲府中学入学試験の直前には二二六事件があり、中学二年生の時には日支事変が起こった。五年生の時が、皇紀二千六百年の記念の年に当たり、光栄ある将来を我々若者が背負って

行かねばならないとの気概に燃えたのであった。卒業した昭和十六年の十一月には太平洋戦争が始まり、十八年十一月にはわが同期の諸君は学業を中途で捨てて第一回の学徒出陣をしたのであったが、歴史の転換点におけるすごい人生を生きてきたと感無量である。

日本の近代史の中で不思議な運命に翻弄された者として来し方を振り返ったとき、特に甲府中学での教育が懐かしく思い出される。二年生になるとき、隅田川を渡り大野校長を迎えた。全校生徒が校門前に整列して校長を送り、又迎えた儀式は未だに強烈な印象として残っている。先生方も優秀で個性のある方々が揃っていて、それぞれの授業風景

を思い出すが文武両面において本当に良い教育を受けたと感謝している。運動部関係では少学八年の時、甲府中学の野球部が甲子園の全国大会に出るといって提灯行列などの大騒ぎをしたが、我々の時代は私も選手として出た剣道部が神宮外苑の青年会館で行われた中等学校全国大会で、優勝した東邦商業に準決勝で破れて三位となったのが最高の成績であったと思う。剣道部に時々稽古に來られた大野校長が喜んでくれた一緒に記念写真を撮ったことが忘れられない。わが十六年組は数は少ないが甲府中学同期としての仲間意識は強く毎年クラス会で楽しく語り合っている。

愛宕山の誓い

丸山 昭
(昭和23年卒)

一九四五年八月、我々が甲府三年生の夏、あの戦争が終わった。しかし、生まれて以来一貫して皇国のため、天皇陛下のために死ぬことしか教えられなかった頭が、新しい事態を飲み込むには時間がかかった。

その月の末頃、愛宕山の山頂に、同級の堀内光雄君と小林和夫君と私の三人が集まった。それは、マッカーサーとアメリカ兵がついに厚木に侵入してきたと聞いて、「こうしてはいられない」という思いにせき立てられ、顔を合わせたのだ。日本の国と天皇陛下のために死ぬには、もうこの機会しかないと思ひ詰めていた。

厚木の米軍陣地に切り込み、死ぬ前にたどる人でもいから米兵に天誅を下そう。明日、伝家の日本刀を背負い、ある

「風は 蕭蕭として 易水寒し、壮士ひとたひ去って 復た 還らざる」といふ、春秋戦国の刺客が旅立ちの別れに詠じたのと伝えられる詩の一片が、んぞが頭をよぎって、悲壮感に身震いがする。これが別れの盃だと、堀内君が隠し持ってきた酒を酌み交わした。

あれから五十余年、堀内君は大臣を歴任して政界で重きをなしている。一方、小林君はマーケティング・リサーチ界の第一人者として国際的にも目覚ましい活躍をしている。社会も激変したが、我々も変わった。しかし、変わらないものが我々の心の中にあることを、三人ともよく知っている。



だけの米を持ってここから出陣しよう、と話は決まった。空襲で焼かれてしまった、刀などはあるはずはなかったし、厚木がどこにあるのかもさだか

医療法人社団 大日会 理事長 木内巻男

太陽こども病院



小児内科 月～土/AM9:00～11:30
PM1:30～6:30
火曜の午後のみ 2:30 から
耳鼻咽喉科 月・水・金/PM2:00～4:30
土 /AM9:00～11:30
休診日/日・祝祭日

JR青梅線昭島駅より徒歩2分

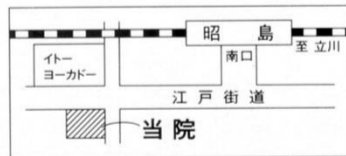

急患随時受付 ☎ (042) 544-7511

医療法人社団 大日会 理事長 木内巻男

小金井太陽病院

内科・小児科・外科・整形外科・人工透析

診療時間 月～金/AM9:00～12:00
PM2:00～6:30
土 /AM9:00～12:00
休診日/日・祝祭日

JR中央線武蔵小金井駅より徒歩3分

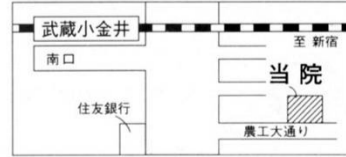

療養型病床60床・一般病床55床・リハビリテーション施設

急患随時受付 ☎ (042) 383-5511

八ヶ岳高原 清里

ご家族で清泉寮に泊まって
自然と酪農を体験してみませんか

財団法人キープ協会 清泉寮

〒407-0301 山梨県北巨摩郡高根町清里3545

TEL. 0551(48)2111



代表 土屋春樹
(昭和36年卒)

☎(055)233-6340
FAX. (055)235-6340

〒400-0814 甲府市上阿原444

フォーカス

今、話題の 人・ひと・同窓生

新聞紙上から

音楽性豊かな和太鼓を 天野宣氏が初のCD発表

音楽性豊かな和太鼓を志し、故郷の風土にはくく向けて演奏活動を続けていた天野宣(六四)「写真Ⅱ」に愛されてきた。郷土への愛着、故郷への感謝なくして、太鼓などありえない」と言い続けてきた。



一九五七年から、郷里の甲府市の古典祭礼「獅子の伝承」に取組む、現在も甲府を本拠地とする「獅子の伝承」に、小沢征爾指揮の国連総会議場でのコンサート、ポストン交響楽団との共演、スイス・モントルーでの世界ジャズフェスティバル出演など、各地の郷土芸能の太鼓の存在である天野は「日本各地の郷土芸能の太鼓の存在である天野は」

朝日新聞(夕刊)
'99年3月25日付

朝日新聞(夕刊)
'99年3月25日付

企業監査、女性の出番 飯田富美子氏

日本監査役協会 常任理事に就任



環境測定・分析の店頭公開企業、環境管理センター監査役の飯田富美子氏(59)が日本監査役協会(会長、

大森茂新日本製鉄監査役)の常任理事に就任した。監査役協会にとっては初の女性理事。ダイオキシンや工場跡地の土壌汚染が問題化するなかで、「監査役の仕事は不祥事対策ばかりではない。企業監査に環境問題の視点をもっと盛り込みたい」と抱負を語る。

環境問題の視点導入に意欲

資格を持ち、公害など環境問題はライフワークだ。監査役協会に登録されてからも協会の「環境監査研究会」の主要メンバーとして活躍してきた。企業は「化学物質

を購入し、排出しているのか」という流れを監査役が把握するのが、環境汚染防止に向けた環境監査の第一歩。「環境対策はコストがかかるだけに、株主に企業を取り組みを知ってもらう必要がある」と意欲をみせる。協会に登録された監査役は六十人に迫るが、女性は十人程度に過ぎない。飯田氏を含めて四人。「女性進出がもっとも遅れている分野です」。企業監査へ

「環境対策はコストがかかるだけに、株主に企業を取り組みを知ってもらう必要がある」と意欲をみせる。協会に登録された監査役は六十人に迫るが、女性は十人程度に過ぎない。飯田氏を含めて四人。「女性進出がもっとも遅れている分野です」。企業監査へ

仁科賞受賞 近藤都登氏

近藤さんらに 仁科賞

仁科記念財団(西島和彦理事長)は二十七日、物理学で優れた業績をあげた研究者に贈る仁科記念賞の今年度受賞者を発表した。近藤都登・筑波大名誉教授(六四)、秋光純・青山学院大教授(五九)、清水富士夫・電気通信大学教授(六〇)の三氏で、贈呈式は十二月四日、東京で開かれる。

近藤さんは、日米欧米同研究グループによる素粒子衝突実験の日本側リーダーとして、物質をつくる基本粒子クォークのうち最後まで見つかった「トップクォーク」の発見に貢献した。



受賞祝の会で

朝日新聞
'98年11月28日付

略歴

近藤都登(くにたか)氏
1957年 東京大学理学部物理学科卒業
1962年 東京大学理学部助手。エール大学、東京大学原子核研究所などを経て1975年 筑波大学物理学系教授。
現在に至る、理学博士。(昭和二十八年卒)

自由診療

花輪漢方診療所

港区赤坂7-6-41
赤坂七番館

医療法人社団

宏心会

六ツ木診療所

〒121-0052 東京都足立区六木1-4-14 ☎(03)3629-1661

理事長 鈴木宏文 (昭和36年卒)
理事 鈴木和文 (昭和42年卒)

内科・小児科

望月内科クリニック

〒174-0044 東京都板橋区相生町4-5 桂ハイツ1階

院長：望月 紘一 (昭和36年卒)

TEL.03-3937-6769
FAX.03-3937-5649

◆ヒフ科◆

林クリニック

京王線調布駅北口下車1分
TEL・FAX 0424-87-3778

皆様が少しでも快適に
毎日がすごせますよう、
ちよっとでもお役に立てれば
うれしいと思います。

〒182-0024 東京都調布市布田1-36-8 貞光書店ビル4F
林 益子 (旧姓山田) (昭和36年卒)
〈ヒフ科専門医〉

国内随一の実績を誇る金属製プールを中心とするウォーターパーク関連設備の企画・設計・製造・販売

株式会社 OTTO

代表取締役社長 阪本和也 (昭和36年卒)

本社：〒104-0045 東京都中央区築地4-1-17 銀座大野ビル
TEL.03-3545-3661(代) FAX.03-3545-5559

プール事業部：(住所は本社と同じ)
TEL.03-3545-4000 FAX.03-3545-3001

営業所：札幌・名古屋・大阪・高松・福岡

知的財産を価値創造する

木下特許商標事務所

〒167-0051 東京都杉並区荻窪五丁目26番13号

昭和36年卒 弁理士 木下 實三

電話 03(3393)7800
FAX 03(3393)7808

肛門科 各種保健取扱い 入院設備有り

荒川外科肛門科医院

大腸がんの相談
健康診査

院長 松田好雄 (昭和35年卒)

東京都荒川区 荒川4-3-9
☎03-3806-8213

脳神経外科 神経内科 歯科

労災・救急告示指定病院

甲府脳神経外科病院

院長/篠原豊明

診療時間
平日 9:00~12:00 14:00~17:15
(木・土) 9:00~12:30
木・土曜午後・日・祝日休診

☎(055)235-0995(代)
FAX.(055)226-9521

甲府市酒折1丁目16番18号(甲府東高校隣り)

うちだのきもの
株式会社 **うちだ**

代表取締役 **内田末雄**
(昭和40年卒)

〒161-0033 東京都新宿区下落合3-21-2
TEL. 03-3951-8528
FAX. 03-3951-8538

伝えたいのは
人と地球にやさしい、
上質の「情報」です。

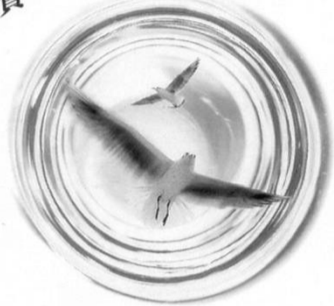

機械・工具・電子部品・原材料の総合商社

株式会社 **国興**

長野県諏訪市中州4600
代表取締役社長 **久保田時二**
(昭和34年卒)

祝

甲府中学・甲府一高創立120周年 2000年10月23日

創立百二十周年記念事業を完遂し、
新しい世紀への母校の歩を輝かしいものにしてしよう。

母校創立百二十周年記念事業協賛募金の趣意書

皆様にはまずまず御清祥のこととお喜び申し上げます。また、平素から
母校並びに同窓会活動にご尽力いただき、格別の御高配をいただきまして誠に
ありがとうございます。

さて、母校、山梨県立甲府中学校・甲府第一高等学校は、明治十二年
西暦千八百八十年に、県下で最初の公立中学校として創設され、平成十
二年十月(二十一年)には創立百二十周年を迎えます。続く平成十二年
(二十一年)は、十九世紀後半から始まった母校の歴史の中に三つ目の世
紀の第一歩を刻む年でもあります。この大きな節目に当たり記念事業を全
し、母校の教育の発展・充実に資するにしたいと存じます。同時に、
この事業を通じて母校の百二十年の歩みと伝統を振り返り、母校で過し
た青春に思いをはせ、誇りを新たにするとともに明日への糧としたいと考
えております。

学校・PTA・同窓会の三者で準備委員会を開き、慎重に協議した結果
過去の例にない事業の協賛を結成いたしました。

今回は、二十年前の創立百周年に続く記念事業として企画され、今年五
月二日の同窓会総会において基本計画が提案され、別記の記念事業は、必
要資金として五千万円が見込まれます。皆様の母校愛に基づき募金に
よって実現したいと存じます。その申し上げでも、現下、非常に厳しい経
済状態であります。募金に御協力いただくことは、大変な御苦労をおかけ
すること存じます。そこで本会は、記念事業の内容を厳選し、次の節目
では手遅れになるおそれのある歴史資料・記念品・美術品を保管、収集
展示するための記念館整備と奨学金の資金強化等五つに絞り込みました。
母校・同窓会の栄えある将来を深慮くださいますようお願い申し上げます。
皆様の御理解と特段の御支援を賜りますようお願い申し上げます。

平成十年十月十六日
山梨県立甲府中学校・山梨県立甲府第一高等学校
創立百二十周年記念事業協賛委員会 会長 海沼 昭

◆記念事業概要◆

- 一 百周年記念館改修準備事業(予算三千万円)
- 二 創立百周年記念事業で建設された記念館改修(館内照明設備、トイレ新築等)
- 三 館内整備(保管室、展示室、会議室、事務室、ロビー等)
- 四 奨学金強化事業(予算二千万円) 百二十周年の平成十二年に先行して平成十一年度から実施
- 五 高遠奨学金と同窓会奨学金を統合し、高遠・同窓会奨学金を名称を改めるとともに、給付金を増額
- 六 毎年 各学年一人 計六人 一人年額 十万円
- 七 記念誌の刊行(予算五百万円)
- 八 「百周年記念誌」以降の記録・補遺を中心に編集
- 九 記念行事への協賛(予算五百万円)
- 十 式典・公演等
- 十一 同窓会名簿の発行(特別予算措置不要)
- 十二 従来の名簿に続く事業として、専門業者に委託 予算措置不要

募金振込についてのご案内

一〇周年記念事業協賛金は、記念事業協賛で卒業年次別募金
目標を設定され、各卒業年次の募金委員(多くは学年常任理事)を中心
として昨年十月から始まっており、来る五月十五日の同窓会
総会の折にも発表されました。御目標を達成した学年もなくなり、
各学年とも目標達成に向けて御奮闘いただいている状況であります。
さて、募金に際してご心配なご声援をいただいた卒業生や、
卒業生も目標達成に向けて御奮闘いただいている状況であります。
一方で募金活動そのものの募金の振込方法がわからないといったご
声も少なからず寄せられており、募金の趣意と事業の概要を
委員の皆様にあらかじめ本欄をお借りしてお知らせする次第です。
先にも触れましたとおり募金活動は卒業年次別単位で行なっており
ますが、いままら直接、協賛会にお振込みを希望するご卒業生の
場合は、次の振込口座をお願いいたします。

◆振込口座◆

山梨中央銀行北支店 普通預金
(口座番号) 516547
甲府中学・甲府一高創立120周年
記念事業協賛会 会長 海沼 昭
※振込用紙の記入は「コウフチュウガク・コウフイチコウ」
のみで結構です。
◆振込氏名記入上のご留意点◆
振込氏名の頭に次の例のとおり卒業年次を必ずご記入く
ださい。
昭和45年3月 卒業の場合 S45 コウフ 一男
平成5年3月 卒業の場合 H5 コウフ シチコ
H5 甲府 七子

これによりまして事務局で「卒業年次別募金者名簿」に
逐次加え整理していきます。



100周年を記念し建設された会館

スタンレー電気株式会社
副社長 **新田雄治**
(昭和三十六年卒)

CHOICE!
日本火災!!!

日本火災の新しくなるまの保険
「かいつ名人スーパードEX」
生活のリスクをまるごと補償
「くらしの安心保険」『マスト』

取締役相談役 廣瀬 清(昭和26年卒)
専務取締役 浅川嘉富(昭和35年卒)
本社 東京都中央区日本橋二丁目二十
電話 〇三三二七一一(大代表)

TOBU

グッドデパートメント
東武百貨店
文化の楽しみ・生涯学習
東武カルチャースクール
東武百貨店池袋店
〒171-0021 東京都豊島区西池袋1-1-25
TEL.03-3981-2211
東武カルチャースクール
〒171-0021 東京都豊島区西池袋5-1-3
TEL.03-3988-4855

天ぷらの老舗
天ぷら日本料理
木挽町
天 國

ご来店の際は、お知らせ下さいサービス致します。
新宿店
〒151-0051 東京都渋谷区千駄ヶ谷5-24-2
新宿 高島屋レストランズパーク14階
電話 03-5361-1875
日本橋店
〒103-0027 東京都中央区日本橋2-4-1
日本橋 高島屋6階
電話 03-3281-1092
柏店
〒277-0842 千葉県柏市末広町3-16
柏 高島屋 地下1階
電話 0471-44-1111(内2181)

有限会社 甲斐國
代表取締役 剣持 甲斐太郎(31年卒)

家庭実用書の総合出版社

レイトナツク(月刊)
こどもブティック(隔月刊)
female(月刊)
歌謡曲(月刊)
ニット・洋裁・料理
手芸・園芸シリーズ
(株)ブティック社
東京都千代田区平河町1-8-3
TEL.03-3234-2001 FAX.03-3234-6406
会長 志村司郎(昭和20年卒) 社長 志村昌也(昭和35年卒) 副社長 内藤 朗(昭和46年卒)

ハードウェアから
ソフトウェアから
システムで未来を作ります。
〈コンピュータ応用システム〉
の開発・製造

エレックス工業株式会社
〒213-0014 川崎市高津区新作1-22-23
TEL.044-854-8281
FAX.044-854-8283
ホームページ http://www.elecs.co.jp
代表取締役 内藤 勲(昭和36年卒)
取締役 内藤 茂好(昭和41年卒)

雨が降っても大丈夫!! 全天候型屋内テーマパーク
サンリオピューロランド
ハローキティ誕生25周年
Special Show
サンリオピューロランド
6/26%
11/10%
東京多摩市 京王線・小田急線
多摩センター駅 徒歩5分
中央自動車道 国立ICより約8km
お問い合わせ
TEL.042-339-1111
http://www.sanrio.co.jp/PUROLAND
ご来場お待ちしております。OB一同

ライスボックス・キッチン収納庫等
家庭用品製造販売



株式会社 **マッキンリー**
昭33年卒業 代表取締役 矢口武克
〒431-1303 静岡県引佐郡細江町131
TEL:053-542-0511代 FAX:053-542-2457



昭和34年の甲府銀座

きれいに整備されたアーケード

甲府

写真で読む



甲府城跡内にあった甲府中学



旧校舎昭和三年から

母校校舎



平成五年新校舎完成

昔 今

写真提供は
甲府市、山梨日日新聞社

小雀病院

内科・小児科・リハビリテーション

新海 行子
(昭和38年卒)

〒244-0004
横浜市戸塚区小雀町1123-2
TEL 045-852-2353
FAX 045-851-6066

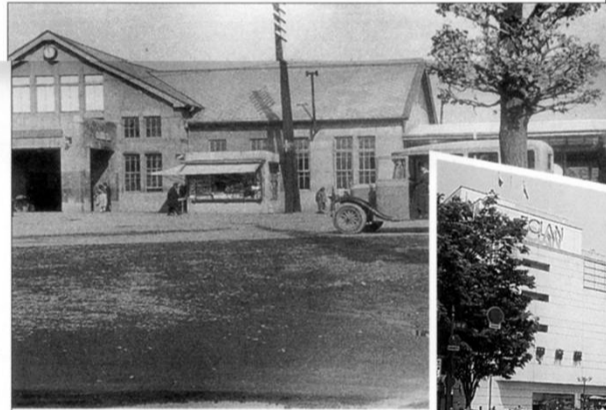

昭和初期の甲府駅舎

現甲府駅

甲府駅前

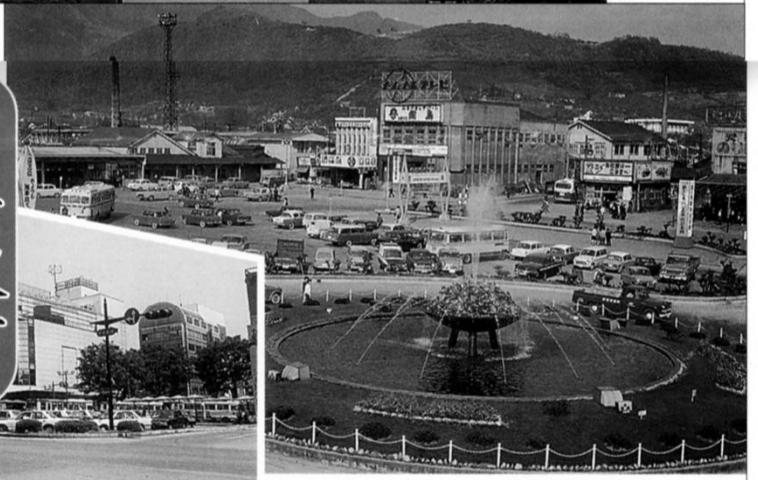

昭和35年駅前大噴水完成

昭和38年卒業

歯科医 黒沢 斉

昭和49年八王子めじろ台にて
開業し現在に至っております。
皆様、いつまでもお元気で
御活躍を祈っております。

〒193-0833 八王子市めじろ台4-25-4
☎0426(66)7333



医療法人 明風会 山口歯科医院

〒345-0034 埼玉県北葛飾郡杉戸町倉松5-1-25
TEL & FAX 0480-33-4850

山口敏彦
Toshihiko Yamaguchi
(昭和52年卒)

§

柳澤産婦人科医院

〒247-0013 横浜市栄区上郷町970
電話 (045)892-3511

院長
柳澤 和孝
(昭和31年卒)

保坂小児科医院

院長 保坂泰夫

(社)小石川医師会顧問
東京北ロータリークラブ会員

東京都文京区白山5-27-12
電話 03-3946-0641
FAX 03-3946-0635

京王線/国領駅5分

●不動産売買、相続、贈与
等の登記 ●会社設立、役員
変更、増資等の登記

司法書士 平井幸男事務所

〒182-0022 (昭和41年卒)
調布市国領町4-46-17 エクレール国領301
TEL.0424-85-4330
FAX.0424-85-4388

若尾商事株式会社

〒241-0821 横浜市旭区二俣川2-62
TEL.045-391-1121

わかお美容室 エトワール美容室
美容室 メイクアップ

若尾 和子
(昭和32年卒)

土木・建築基礎工事用各種調整剤の製造、販売
汚濁水・廃泥水・汚泥・液状土・ヘドロ
建設発生土等の処理剤・土質改良材の製造、販売

(株) テルナイト

代表取締役社長 河内 三郎 (昭和27年卒)

〒151-0072 東京都渋谷区幡ヶ谷1-7-5
電話 03-3377-9321 FAX 03-3320-8961

未来への幸せを約束する
株式会社
船井財産コンサルティング
相続のご相談は、ご連絡下さい。
0422-521672(代)



昭和35年、家族連れなどでにぎわう春日通り

春日通り・映画街



昭和30年前半
岡島交差点前の交通整理の
コンクールの模様

岡島交差点

県都のシンボル
今の平和通り

平和通り



現 岡島デパート
手前は山梨中央銀行

昭和30年代後半



オリオン通り

さびすびす調のにぎわい
昭和33年

今のオリオン通り

物語

総合建設業
ISO-9001 認証
株式会社 コミヤマ工業
代表取締役会長 小宮山 要二
代表取締役社長 小宮山 要
本社 甲府市長松寺町6番2号
TEL (055) 226-1121
東京本社 東京都新宿区大京町22 PJビル
TEL (03) 3350-8511
玉穂工場 中巨摩郡玉穂町一町畑882
TEL (055) 273-5411

中部支店	大阪支店
松本営業所	仙台営業所
福岡営業所	和歌山営業所
広島営業所	新潟営業所

Mizuno
ここは遊びのベースキャンプ。
スポーツリゾート、マーブコブチサワ。
スポーツ、アウトドア、手作り工芸。マーブコブチサワには遊びがいっぱい。ハケ岳や南アルプスの雄大な眺めと、小淵沢の豊かな自然、そして充実したスポーツと宿泊施設。ここはまさに遊びのベースキャンプです。
《施設概要》
宿泊施設=ログコテージ10棟/トレーラーホーム=8棟(収容人数約80名)/クラブハウス=フロント、プロショップ、レストラン、更衣室、シャワールーム/スポーツ施設=テニスコート23面、フットサルコート1面、3オン3コート2面。
※詳しくはホームページをご覧ください、または下記までお問い合わせ下さい。
マーブコブチサワ
〒408-0044 山梨県北巨摩郡小淵沢町4000番地
http://shinshu.online.co.jp/resort/marv
フリーダイヤル 0120-064300(予約専用)
Tel. 0551-36-2400
Eメールアドレス: marv@mx5.mesh.ne.jp

観光宝石博物館
(直売甲斐水晶工芸社)
〒400-1103
山梨県甲府市平瀬町小平394-3
☎0552(51)8032

三洋電機(株)
取締役
セミコンダクターカンパニー副社長
田中 忠彦 (昭和36年卒)
〒370-0596
群馬県邑楽郡大泉町坂田1-1-1
電話 0276(61)8343

〈環境総合コンサルタント〉
ECC は
「環境」に心を込めて
次世代に希望を継ぐ
環境保全と産業発展を
トータルにサポートします。
(ISO14001 認証)(ISO9001 認証)
株式会社 **環境管理センター**
TEL.042(586)6500代
飯田富美子(S33年卒)

MARV KOBUCHISAWA MIZUNO RESORT
ここは遊びのベースキャンプ。
スポーツリゾート、マーブコブチサワ。
スポーツ、アウトドア、手作り工芸。マーブコブチサワには遊びがいっぱい。ハケ岳や南アルプスの雄大な眺めと、小淵沢の豊かな自然、そして充実したスポーツと宿泊施設。ここはまさに遊びのベースキャンプです。
《施設概要》
宿泊施設=ログコテージ10棟/トレーラーホーム=8棟(収容人数約80名)/クラブハウス=フロント、プロショップ、レストラン、更衣室、シャワールーム/スポーツ施設=テニスコート23面、フットサルコート1面、3オン3コート2面。
※詳しくはホームページをご覧ください、または下記までお問い合わせ下さい。
マーブコブチサワ
〒408-0044 山梨県北巨摩郡小淵沢町4000番地
http://shinshu.online.co.jp/resort/marv
フリーダイヤル 0120-064300(予約専用)
Tel. 0551-36-2400
Eメールアドレス: marv@mx5.mesh.ne.jp

ホテル春日居
株式会社 千代田
代表取締役 大石和雄
東京都荒川区西日暮里2-39-14
TEL 03(3802)4191

やっぱりこの街がいちばん!
神田信用金庫
会長 清水 好二郎
本部 〒101-0021 東京都千代田区外神田4-7-1
電話 03(3254)3411
本店 〒101-0046 東京都千代田区神田多町2-8-6
電話 03(3257)3411

ANGEL CO., LTD.
エンゼルは「もっと上手になりたい」を応援します。
アーチェリー用品輸入・製造・販売
ア-チェリ-プロショップエンゼル
〒110-0015 東京都台東区東上野1-7-12 徳永ビル2F
TEL.03-3835-0972 FAX.03-3833-4772
昭和36年卒業 田村久夫

サッシとシャッター
へーベル®
原産業株式会社
TEL 055-232-5151

SDA小金井キリスト教会 平成11年4月竣工
株式会社 中嶋文夫プラスアイ・エィ設計事務所
代表取締役 中嶋 文夫 (昭和46年卒)
.....設計監理.....
●分譲マンション●賃貸マンション●事務所ビル
●テナントビル●RC住宅●教会 等
〒180-0006 東京都武蔵野市中町2-5-24 中嶋ビル4F
TEL.0422-51-8417 FAX.0422-51-8436

電気設備工事
株式会社 弘電社
〒104-0061
東京都中央区銀座5-11-10
電話 03-3542-5111
FAX 03-3543-3917

処方せん調剤
佐野薬局
☎(055)252-7341
甲府市緑が丘一丁目
(塩部バス停前)
代表 佐野哲也
(平成7年卒)

「一紅会」

第2回新春講演会・懇親会開催

「一紅会」では、昨年に続いて、1月23日(土)に四谷クラブを会場とし、第2回新春講演会及び懇親会を行いました。

「一紅会」は、甲府一高を卒業した女性が学年を越えて交友関係を深め、さらに東京同窓会に多くの女性が参加するよう呼びかけ、東京同窓会を盛り上げようという主旨で発会した。会長は渡辺圭子さん(昭和28年卒)。

東京同窓会積立基金

の告知とお願い

この基金は、同窓会活動に資するため、当学年幹事長に預け、翌年の準備資金として活用してまいります。

積立基金協力者芳名録 (平成10年7月以降)
氏名 卒業年次 口数
石原 要三 S 26
松田 好雄 S 15

積立基金常設窓口

京橋郵便局
加入者名
甲府中学・一高東京同窓会
口座番号
00160-5-724615

編集後記

東京同窓会開催に合わせて発行される会員誌「日新鐘」は、平成4年、第1号発行以来、今回で第6号の発行になりました。

平成11年度役員
会長 渡辺 喜一(昭18)
副会長 伴野 匡昭(昭19)

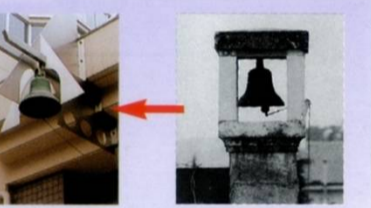

「日新鐘」の由来
この鐘は、昭和三年甲府中学が鶴岡城内から現在地に移転したとき新築の本館校舎の屋上に設置され、時の江口俊博校長により「日新の鐘」と命名された。

東京同窓会'99 出演グループ紹介

潮見台みどり幼稚園 日本太鼓同好会

川崎北部の宮前区潮見台にある潮見台みどり幼稚園の先生たちが結成している太鼓隊で、若い女性中心のはつらつとしたチーム。

音羽ゆりかご会



昭和8(1933)年、「みかんの花咲く丘」などの作曲者 海沼 實によって文京区音羽に創設された我が国で最も伝統のある合唱団で、命名は北原白秋。

フロント面のイラストレーションの作家 若尾 真一郎氏 略歴

- 1942 山梨県甲府市生れ
1967 東京芸術大学美術学部工芸科卒業
1969 東京芸術大学大学院美術研究科デザイン専攻修了

清水建設
子供の成長をずっと見守る親のように、私達にも見守ってほしい。それは、私達が手かけたあなたの街の道路や橋や建物...

甲斐日産モーター株式会社
そのフォームは、洗練の極みへ。
Cima
その上の高級、その上の走り。
Laurel
〒400-0845 甲府市上今井町706
0120-414445

おいしさ再発見
はくばく
LPガス・酸液・窒素・各種高圧ガス・及び関連機器
日東物産株式会社
代表取締役社長 河内 信 (昭和35年卒)

テレビ番組の制作
ビデオソフトの制作
TMC
東京ビデオセンター
東京都港区赤坂3-7-15 小川ビル 〒107-0052
PHONE 03-3582-3965(代表)
FAX 03-3589-5334
代表取締役会長 中村 美美子 (S36卒)

クオリティーの高い物流を
ご提案していきます
丸市倉庫株式会社
〒400-0864
山梨県甲府市湯田2-7-9
TEL 055-235-4664
FAX 055-232-5006

〈厳選〉富士野屋別館の
宿泊ゴルフパック
山梨の名門コースでプレー、夜は一流の宿で贅沢三昧。
平日プレー：24,500円より (1泊2食付き)
【境川CC, 甲府国際CC, 他】
石和温泉/湯けむりの宿
富士野屋別館
〒406-0023 山梨県東八代郡石和町八田286
TEL. 055-262-2266
FAX. 055-263-1383

株式会社カコー
代表取締役社長
伊東 昭 (昭和34年卒)
本社/東京都千代田区神田西福田町4-1
Tel 03-3255-7770(代)
東京支店 03-3255-7786
大阪支店 06-364-3173
西日本支店 0824-24-2811
仙台営業所 022-232-5125
名古屋営業所 052-453-5103
九州営業所 092-503-6201
千葉支店 043-261-3268
知多支店 0569-24-2939

FM FUJI
甲府~代々木: 新宿ミロードサテスタ
100%自主制作エフエム局です。
75%が生番組です。
西東京はエフエム富士のコアエリア。
中央道では78.6MHzにTUNE!
株式会社エフエム富士
JOCV-FM TOKYO 78.6MHz・KOFU 83.0MHz
本社 〒400-8550 甲府市丸の内2-7-23
☎055-228-1100
東京支社 〒151-0053 渋谷区代々木1-21-12
☎03-3373-9900
代表取締役社長 入倉 吟二 (昭和32年卒)

香港ガーデン Chinese Restaurant
LUNCH: 飲茶食べ放題 大人3,000円 子供1,800円
DINNER: 料理と飲茶食べ放題 大人4,000円 子供2,400円
2階の麻布迎賓楼は、ゆったりとしたスペースで個室など落ちついた雰囲気みなさまをお迎えいたします。ワンランク上のお料理を、ゴージャスな雰囲気の中でご賞味ください。
香港ガーデン株式会社
〒106-0031 東京都港区西麻布4-5-2 FAX(03)3486-8612
TEL(03)3486-8611 予約専用(03)3486-3711
河西 力(昭和35年卒)