

日新鐘

同窓会だより

第5号 1998年7月8日発行
山梨県立甲府中学校 東京同窓会
山梨県立甲府第一高等学校

発行責任者 伴野 匡 (昭19年卒) 東京都目黒区平町1の17の7
編集責任者 田中 友昭 (昭35年卒) 横浜市栄区本郷台1の4の9

富士の連山が向こうにのぞき、甲斐駒や北岳の南アルプスの稜線がつづいている。美しい山河はそのままに、敗戦は幾多の犠牲者を出し、時の流れは大きく変わっていた。我家も あらぬ故郷に帰り来て

道路工夫となりて生きゆく……

物語の梗概はこのように始まる。歌を詠む道路工夫の夫婦が、貧しい生活の中から勉強好きの一人息子を、誰もがあこがれた甲府一高に入学させる。松竹映画「二人で歩いた幾春秋」(昭和37年)には、今はない戦火をくぐり抜けた三層楼の本校舎、旧講堂、一年生が放り込まれたオンボロの木造校舎など、懐かしい母校が登場する。写真は映画の晴れの入学式のシーンのひとコマである。物語はまだまだ続くが、それはよい。

我らの母校は、劇中でこそ校名は出ていないが、そんな誇らかな学校なのである。在校生の誰もが、伝統の重みを感じ、子供ながらも健康な矜持を抱いていたものだ。その母校で時と場を共有したことが、今我々をつなぐ絆である。

今日、1998年7月8日、我ら600人は、一つの絆に結ばれ、様々な思いを抱いてここに再会した。星霜を重ね、世代を超えたそれぞれの「メモリーズ・オブ・ユー」。



Memories of YOU

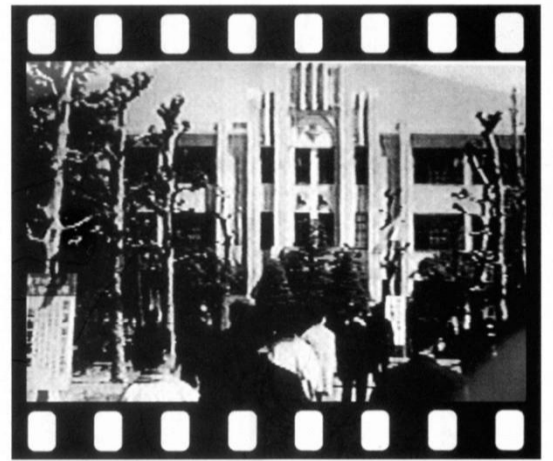

平成10年度 甲府中学・甲府一高 東京同窓会



平成10年7月8日
於：東京會館



「二人で歩いた幾春秋」(昭和37年・木下恵介監督) / 松竹

富国生命保険相互会社

ご契約者の利益擁護

最優のサービスの提供



すてきな未来応援します
フコク生命

〒100 東京都千代田区内幸町2-2-2
TEL03(3508)1101(大代表)

国内随一の実績を誇る金属製プールを中心とするウォーターパーク関連設備の企画・設計・製造・販売



株式会社 OTTO

代表取締役社長 阪本和也
(昭和36年卒)

本社：〒104-0045
東京都中央区築地4-1-17 銀座大野ビル
TEL.03-3545-3661(代) FAX.03-3545-5559
プール事業部：(住所は本社に同じ)
TEL.03-3545-4000 FAX.03-3545-3001
横浜工場：〒245-0053
横浜市戸塚区上矢部町 2212-8
TEL.045-811-1000(代) FAX.045-812-1908
営業所：
札幌・名古屋・大阪・高松・福岡

もっと、暮らしの中へ。もっと、人の中へ。

エネルギーを通じて、暮らしに夢をあたえる



LPガス・酸堇・窒素・各種高圧ガス・及び関連機器

日東物産株式会社

代表取締役社長 河内 信
(昭和35年卒)

本社 〒400-0031 甲府市丸の内2丁目32番13号
TEL0552-26-2211(代) FAX0552-37-8416
今諏訪事業所 〒400-0212 中巨摩郡白根町下今諏訪423番地
TEL0552-82-2141(代) FAX0552-82-2164
韮崎営業所 韮崎市藤井町638番地 TEL0551-22-1651
東部営業所 西八代郡石和町松本84番地 TEL0552-63-2271
山梨市出張所 山梨市小原東172番地 TEL0553-23-2212

ふるさとの豊かな
未来を創ります。



ふれあいさわやか
山梨中央銀行

東京同窓会の皆様へご挨拶

甲府中学・甲府一高東京同窓会会長
渡辺喜一



底で進めなければならぬ苦しさがあります。しかし、いつれ成果が現れてくるでしょう。

皆様も、日のお仕事や生活にご苦労が多いでしょうが、すべては気の持ちようとも言えます。悲観論の蔓延が状況を悪くしている日本ですが、私どもはこういつときこそ甲州人の不屈の根性と楽天性をもって困難に立ち向かい、事態を打開していけたらと思っております。今年の総会も、同窓の士が相集い、ひとときの安らぎを得るとともに、新たな挑戦への意欲を盛り立てる良い機会にしたいと念願しております。

今、日本は、明治維新、昭和戦後と並ぶ大きな変革を迫られております。いまだ政治は混沌し、経済は停滞を続け、社会も世紀末的現象を見せており、新世紀に向けた展望は開けていません。しかし、私は、早急なシステム改革によって日本には再生の余力が十分あると思っております。

母校の発展にさらなるご支援を

同窓会会長
海沼 昭



5月2日の同窓会総会で会長に推薦されました、昭和25年卒業の海沼でございます。不肖な私ですが12年の伝統を汚すことのないよう全力を傾注いたす覚悟です。

太田前会長はつねづね私ども後輩に、「同窓生は「和」を大切に、変転する教育革命の中にあつて母校の本来の旨を貫徹するために努力す

続く120周年も、ともに喜び合える会でありたいと願っております。どうか、皆様方のお一人おひとりの絆を強くし、その縁(えにし)を大切にしてください。

同窓会の理解と支援に感謝

甲府一高校長
雨宮 惇



甲府中学校・甲府第一高等学校の平成10年度東京同窓会が盛大に開かれますことを心からお慶び申し上げます。

私は、創立118年という長い歴史と輝かしい伝統を持つ甲府第一高等学校に責任として、今年で1年余になります。

新校舎の設備などを見ますとまるで新設間もない学校のようです。しかし、この1年間、多くの卒業生にお会いし、数々の学校行事を行う中で、3万人を超える卒業生によって培われ、脈々と受け継がれた118年の輝かしい歴史と

「山月記」の教訓を糧として

東京同窓会副会長(一紅会会長)
渡辺圭子



同じ校舎で学んだ者だけが共通の合鍵を持つて集い、歳月を超えた時間を共有する...

同窓会はそのような場だと思います。

その私たちの東京同窓会のおかげで、3年前に一紅会の会長をとお話がありました。その時と同様に、今回も副会長としての要請を受けて相当思い悩みました。悩み抜いた末に引き受けることにしたのは、高校時代に出会った小説「山月記」の内容を思い出したからで

心をつらなされた私は、以来自分の世界にとじこめてきました。が、一高時代に読んだ「山月記」に心臓がはじけるような第二のショックをうけたのです。李徴という詩人が、自分の詩の能力不足を暴露されるかもしれないという恐れと自尊心が混じり合い、人と遠ざかり世と離れてついに虎と化してしまつたという物語です。人と交わり切確琢磨に努めなかつたら李徴のように虎になつてしまふ...

それからの私は少しづつ変わるように努力しました。今でもなにかを判断し選択する時、考えの原点としているのは私流解釈の「山月記」なのです。人は考え方も境遇も違ふさまさまな仲間と出会うことによつて異なる経験と知識を交換し、自分の世界を広げ充実させていく。そうだとすれば東京同窓会もそのチャンスを与えてくれる貴重な場ではないかと考えるようになったのです。

同じ校舎で学んだ者だけが共通の合鍵を持つて集い、歳月を超えた時間を共有する... 同窓会はそのような場だと思います。

藤沢脳神経外科病院

院長 数野隆人 (昭和31年卒)
藤沢市片瀬2-15-36
TEL 0466(27)1511
FAX 0466(28)0882

がんばれ。あなたの明日を力強く応援。

安田生命は、今後ともみなさまのよりよい暮らしのトータルプランナーとして、さらなる努力とサービス向上に全力をつくしてまいります。今後ともよろしくお願ひ申し上げます。

YASUDA LIFE 安田生命
本社 〒169-0023 新宿区西新宿1-9-1 TEL.03-3342-7111
常務取締役 坂本正彦 (昭和35年卒)

総合商社

株式会社 センチュリー トレーディング カンパニー
代表取締役社長 依田陽一 (昭和19年卒)
〒160 東京都新宿区新宿5丁目17番11号
TEL 03-3208-5881

ホテル春日居

株式会社 千代田
代表取締役 大石和雄
東京都荒川区西日暮里2-39-4
TEL 03(3802)4191

処方せん調剤

佐野薬局

☎(0552)52-7341
甲府市緑が丘一丁目 (塩部バス停前)
代表 佐野建夫 (昭和38年卒)

県下一円をネットする

サービスステーション52ヶ所 共栄グループ

山梨共栄石油株式会社

本社 山梨県甲府市中央2-12-14
TEL: 0552-33-2271
FAX: 0552-32-5214

特約店 日本石油(株)・秩父小野田(株)
石油製品、プロパン、セメント、生コンクリート
車検・板金のトータルカーセンター共栄

STUDIO MIT

JR目黒駅より徒歩3分にレンタルスペースを開業いたしました。当スタジオは皆様と共に集い、音楽を創造する空間です。

- ・音楽クラス
- ・カラオケクラス
- ・ジャズダンス
- ・クラシックバレエ
- ・レッスンスタジオ

〒153-0063
東京都目黒区目黒1-5-16 目黒アイビル4F
TEL 03-5496-3731
FAX 03-5496-3732

祝 東京同窓会

「35新たな飛躍の会」

代表幹事
中村正則

三菱マテリアル株式会社 特約店

第一物産株式会社

代表取締役会長 雨宮英武 (昭和32年卒)
代表取締役社長 雨宮正明

本社 〒400-0864
山梨県甲府市湯田1丁目15番15号
TEL 0552(35)2385(代) FAX 0552(32)1566

東京営業所 〒169-0073
東京都新宿区百人町1丁目20-26 ムサシビル308号
TEL 03(3369)6241 FAX 03(3369)6268

祝 東京同窓会

35年卒ゴルフ愛好会

「桜会」

代表幹事 若尾明彦

※会社設立から申告まで ※税金のことなら税理士へ
お気軽にご相談下さい

中央会計事務所

所長 税理士 中島 智 (昭和38年卒)
副所長 税理士 三浦 要 副所長 税理士 加藤二朗

☎ (048)822-4488(代)
FAX(048)822-3399
与野市大戸2丁目3番15号 チトウ第2ビル

社会基盤の整備に貢献する

日本ヒューム管株式会社

CPSパイル・PHCパイル
STJ工法(中堀拡大)根固め

本社 〒105-8691 東京都港区新橋5-33-11
TEL(03)3433-4111(代)

東京支社 〒105-0004 東京都港区新橋6-17-20
TEL(03)3433-4121 FAX(03)3434-2330

ESSAY-1 一高野球部を 甲子園へ



山梨学院大学付属高校
野球部監督
鈴木英夫 (昭和35年卒)

毎日2時間勉強していたら2時間30分すればよい。練習も同じことである。野球はチームプレーだが、一人一人が変わらなければならぬ。そのような努力によって興味・快感・意欲が育ち、競争意識が膨らみ、やがては必ず組織として強くなる。個人が育てばチームも調和してくる。

栄光の歴史を再現し、母校の野球部をもう一度甲子園へ。それには先ず強い願望と明確な目標をもつことだ。

人間は願望を持ったときから頭脳が自動的に作動し、思考し想像し始める。だからその願望を燃やし続ける努力をすること。確かに指導陣、父兄、学校などの協力が重要であるが、人間は可能性の動物である。そのことを理解しない限り挑戦は始まらない。根本は意識とやる気である。

山梨県一になるには山梨県の練習を、日本一になるには日本一の練習をすればよい。自分との戦いでありそれには性格まで変えてしまふことも必要だ。性格を変えるということは習慣を変えることだ。

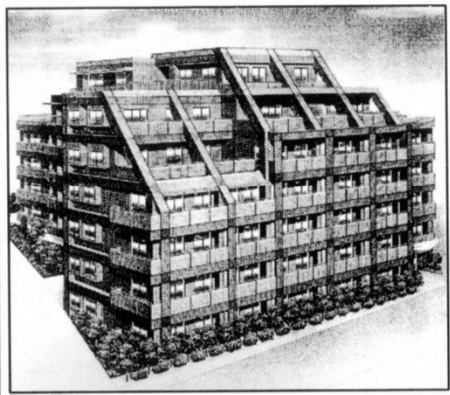

レーベンハイム光が丘 平成10年11月竣工予定

株式会社 中嶋文夫プラスディー・エイ設計事務所

代表取締役 中嶋 文夫 (昭和46年卒)

設計監理

・分譲マンション・賃貸マンション・事務所ビル
・テナントビル・RC住宅・教会等

東京都武蔵野市中町2丁目5-24 中嶋ビル4階
TEL 0422-51-8417

最後に一言記して結論としよう。マイナスからのスタートに初めから負けるな。高熱と信念を持続させ、時間的にも自己を律し、自

● ESSAY-2 私のお国自慢 豊かな生態系は天の恵み

井尻千男 (昭和32年卒)



山梨県民はお国自慢が下手である。下手どころかしばしば卑下してしまう。な

山梨県民はお国自慢が下手である。下手どころかしばしば卑下してしまう。な

自分たちのことを自慢したがる人は、その何分の一か他人を褒める。自分だけの自慢をしたのでは人は耳を傾けない。ほどほどに褒め合うことから社交が始まるようなものである。だからお国自慢の上手な県民は社交的で褒め上手だ。

えるようになった。かつて江戸に出るには笹子峠と小仏峠を越えねばならなかった。難儀したに相違ないが、

南アルプスの鳳凰三山などがさしずめ床飾りといったところか。標高差の大きいことは自然が与えてくれた貴重な財産である」と確信するようになった。

平野部の多寡が決定的だったが、いまは違う。生態系のゆたかさを天の恵みと考

それに加えて、山々を城郭に見立ててみれば、人口80万の城郭都市のようなものだ。そこで立派な政治が行われればまさに桃源境、

私は十五年ほど前から故郷山梨と東京の二重生活をしている。毎週往復しながら、「かつてマイナスと思えたことが、いますべてプラスに転化している」と考

東京三五会

代表幹事

田中友昭
(昭和三十五年卒)

発展

甲府中学・甲府一高 東京同窓会

総合建築金属工事
秋山金属工業株式会社

代表取締役社長 秋山 恭一郎

本社 東京都江東区大島3-15-14 TEL 03-3685-7600
営業所 東京都江東区大島3-15-17 TEL 03-3682-5550
工場 千葉県松戸市串崎新田182-21 TEL 0474-88-7311

サッシと シャッター



ヘーベル®

原産業株式会社

TEL 0052(32)5151

木工事及びリフォーム工事一式

株式会社 栄伸建工

代表取締役 星 春義

東京都世田谷区上馬4-4-2

TEL 3424-8571

FAX 3424-8152

鋼製建具販売取付工事一式

株式会社 三創建材

代表取締役 上谷 勉

東京都港区浜松町1-2-19

TEL 3437-2769

FAX 3459-0844



受け継がれる豊かさを、あの方に。

優れたハムも、舞台が整ってこそ生まれます。素材へのこだわり。磨きぬかれた伝承の技。そして、美味へのたえない追求。これらのハムづくりの舞台が一体となって醸し出す、ひときわ上質な味わい。受け継がれる豊かさを、あの方に。



伝承逸品 特選ロースハム
伝承逸品 特選ボンレスハム
5,000円

確かな贈りもの

伊藤ハム

ホームページアドレス http://www.itoham.co.jp

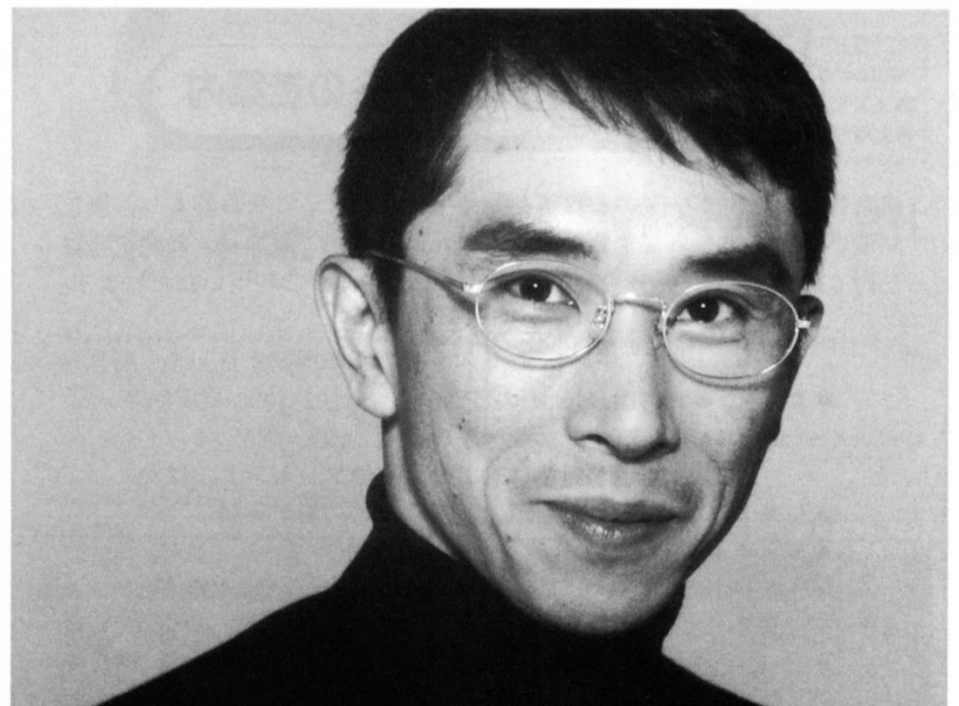

CHOICE! 日本火腿!!!

取締役社長 廣瀬 清 (昭和26年卒) 常務取締役 浅川嘉富 (昭和35年卒)

なまよみの甲斐の山々

山村正光が選ぶ 甲州20名山

国土地理院の調べでは、全国に3千メートルを越す山は23座、2千500メートル以上となると151座ある。そのうち、山梨には、前者で八座、後者では41座を数える。どちらもほぼ4分の1を占めている。やはり「山成し県」の名がふさわしいと思う。

そんな中で、山姿よく、展望絶佳、いなれば、明眸暗眸の山20座を県内からピックアップしてみた。山は高いはかりが能くはないが、独断と偏見、御批判の程は、重々、覚悟の上のことである。



●富士山(3776m)

ちよつと、意外なのは厳密にいうと、山頂は静岡県分であることだ。国土地理院の地図を見ても、山頂まで県境線が入っていない。山頂は、富士宮の浅間神社

●北岳(3192m)

の境内地だからという。富士山に次いで日本第二の高峰、しかも完全に山梨の山。古く「平家物語」に「北に遠きかりて雪白き



いふ」と出てくる。果たし、東海道筋からこの山が見えるのだろうか。

●間ノ岳(3189m)



白峰三山の真中にある故の命名か、日本第四の高峰。山体の大きさでは、南アルプス随一を誇る。甲府北部では、前山にかくれて、南側の稜線がわずかに見えるだけである。頂上は、山梨県と静岡県に境している。

●甲斐駒ヶ岳(2967m)



全国に、駒ヶ岳と名乗る山は20数座ある。その中で一番高いのが甲斐駒ヶ岳。甲府盆地の西を限る山の最北端にそぼたつ三角錐の山である。田山花袋は「山恋ひ」の中で「山田十郎」と絶讃している。古くは聖徳太子の伝説も残る。

●赤岳(2899m)

八ヶ岳の名は、甲府盆地に住んだ人にとっては、なじみの山である。通学時、冬の八ヶ岳賑になやまされ



●筑ヶ岳(2629m)

聞きなれない山だが、甲府の町から南に、富士川の西のはしを望むと、一際高い双耳峰がある。これが筑ヶ岳。「甲斐國志」には「山形洵繪ヲ覆タルカ如シ因ッ

●金峰山(2599m)



山頂は甲府市の最高地点。御岳信仰の奥宮として栄えた山である。頂上の巨大な花崗岩の岩塞は甲府盆地からよく見える。昔は御徳石といっていたが、今では「五丈石」と呼ぶ。奥秩父の父といわれた木暮理太郎は「金峰は百貫の貫禄をそなへた山、何処にはふりだしてもはずかしくない」と書き残している。

たことも、今はなつかしい思い出の一つかも知れない。深田久弥は「本州中部での山頂から見落とされる山はほとんどない」と言ってもいい」と太鼓判を押している。

●仙丈岳(3033m)



甲斐駒ヶ岳と北沢峠をはさんで大きな山容を見せるのが仙丈岳である。この山は、はずかしがり屋で、甲府盆地からは全然見えない。旧氷河圏谷(カール)に咲く山の花の種類の多いことで知られている。このカールを千畳敷に見立てて仙丈岳と名づけられたと思う。

●瑞牆山(2230m)



奥秩父の最西端に特異な姿で迫ってくるのが瑞牆山であるが、むずかしい漢字だ。瑞牆山の岩峰の早期開拓者の一人に平賀文男がいる。韮崎市穂坂町生まれ、1909年甲府中学に入學、後に東京へ転校した。日本南アルプスなど11冊の山の本を昭和初期に上梓。



東京會館 友の会 入会のご案内

東京會館に対する一層のご理解を深めていただくことを目的とし、毎月開催いたします多彩な企画をご本人またはご家族で参加し、お楽しみいただく組織です。また入会されると数多くの特典がご利用いただけます。

[主な特典]

- ご婚礼 * お料理、お飲物の5%割引
* ウェディングケーキの寄贈
* ご結婚1周年にペアの食事券プレゼント ほか
- レストラン・バーをご利用の際はサービス料が無料
- ディナーショー等のイベント料金の割引
- 売店、ルモンド、ギャラリーでのショッピング料金10%割引
- ご宴会の室料50%割引
- クッキングスクール入学金50%割引

※いつからでもご入会いただけます。

事務手数料(1年 ¥1,000)

※東京會館各店をご利用いただけるクレジット機能がついたカードです。

詳しい資料・お問合せは

☎(03) 3215-2111(代)内5731 FAX (03) 3215-5606 友の会事務局

取締役総務部長
笠井莞爾(昭和33年卒)

東京會館

〒100-0005
千代田区丸の内3-2-1

山梨県下 4万戸 をはじめ

関東甲信越において50万戸の取付実績

LPガス集中監視システム

を通じて皆様のお役に立ちたいと考えております

NTT中央テレコン



NTT中央テレコンネット株式会社

代表取締役社長 北村 隆 (昭35卒)

本社：埼玉県蕨市中央4-2-22 ☎048-447-1221
山梨営業所：甲府市青沼1-12-13 ☎0552-32-1292

INTERNATIONAL NETWORK

海外総合ニュース通信社として、週刊誌タイムをはじめ、80数カ国、1000を超えるネットワークからのニュース、写真を含む最新情報を、国内のあらゆるメディアに提供しています。また、歴史・美術関連の特色ある写真や情報も充実し、海外ネットワークを利用した独自のリサーチ業務、美術展や写真展などのアート関連の企画立案事業も行い、各専門分野に高く評価されています。

テレビ・新聞・出版
 広告・印刷・デザイン
 美術展・写真展
 企業

日本写真エージェンシー協会会員
 日本電子出版協会会員

株式会社 ユニフォトプレス

代表取締役社長
太田 東洋男
 (昭和36年卒)

〒102-0072 東京都千代田区飯田橋4-7-6 カクエイビル5F
 TEL. 03-3264-3761 FAX. 03-3239-7002
 URL <http://www.uniphoto.co.jp/>
 e-mail: library@uniphoto.co.jp



●**地蔵岳 (2764m)**
 金峰の五丈石と競り合うのが、南アルプス・鳳凰三山の一角、地蔵岳の地蔵佛岩、通称オベリスクである。この特異な岩峰は甲府盆地からよく見える。これに初登頂したのは、英国の宣教師ウエズトン。第1巻は1910年、甲府中学の大島隣三(大島正健校長の三男)と内藤安城であった。鳳凰三山は地蔵岳、観音岳、薬師岳の総称である。



●**雲取山 (2018m)**
 山梨、埼玉、東京の境で、ここからの東京の夜景は見事。南側の七ツ石山より望む。



●**大菩薩嶺 (2057m)**
 朝のNHKTVでここから富士山がたびたび放映される。麓の西桂町からは三つのドッケ(トンガリ)がよく見える。



●**雁ヶ腹摺山 (1857m)**
 初狩の北奥にある。旧500円札の裏の富士山(右ページの1ジ)はこの山頂からの写真が原画。西に南アルプス南部の3000メートル峰群を望む。



●**三ツ峠 (1785m)**
 朝のNHKTVでここから富士山がたびたび放映される。麓の西桂町からは三つのドッケ(トンガリ)がよく見える。



●**農鳥岳 (3026m)**
 白峰三山南端の山。6月、頂上直下に左向きに白鳥の雪形が出現する。お田植えの目安となる。



●**甘利山 (1745m)**
 スズランとツツジの山。最近山頂近くまで車で行け、花は激減している。パークは八ヶ岳。



●**茅ヶ岳 (1704m)**
 山の作家深田久弥の終焉の地。東の曲岳より望む。バックは右から甲斐駒、早川尾根など。



●**乾徳山 (2031m)**
 塩山の北にある独立峰。恵林寺の夢想国師の修業の地と伝えられる。



●**釈迦ヶ岳 (1641m)**
 芦川筋の鋭角の山、嵯峨(ゴゴツ)した山が原意。麓の檜峯神社はブッポウソウの発見地。東の本社ケ丸より望む。遠景左に赤石岳、右は悪沢岳。

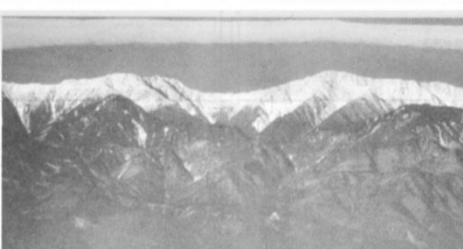

●**山形山 (2052m)**
 頂上1帯は30万本のアヤメが咲き乱れる。遠景は策ヶ岳。

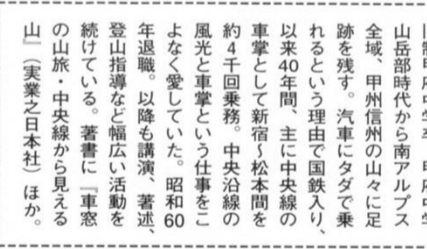

●**山形山 (2052m)**
 頂上1帯は30万本のアヤメが咲き乱れる。遠景は策ヶ岳。



●**山形山 (2052m)**
 頂上1帯は30万本のアヤメが咲き乱れる。遠景は策ヶ岳。

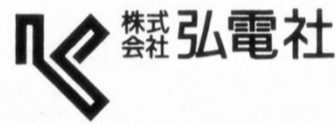

株式会社 **弘電社**
 専務取締役
和田 實
 技術士(電気・電子部門)

〒104 東京都中央区銀座5-11-10
 TEL.03(3542)3660(代) FAX.03(3542)2104

リース上手は経営上手

業界を駆ける社長さん
 応答願います。
 こちらユニオックス!

今度の足はどれにしますか。

- 業務内容 自動車全般のリース及びレンタル
- 取り扱い商品 国内外の乗用車、貨物車、軽自動車、リフト、マイクロバス等

甲府市中央3-4-5
 ☎0552-32-4181
ユニオックス

技研興業株式会社
 放射線事業本部

取締役本部長
志村 渥章
 (昭和35年卒)

放射線・電磁波・磁気利用施設等の
 設計、施工、コンサルタント
 ・放射線事業本部 TEL03-3461-9461

土木・建築基礎工事用各種調整剤の製造、販売

汚濁水・廃泥水・汚泥・浚渫土・ヘドロ
 建設発生土等の処理剤・土質改良材の製造、販売

(株) テルナイト

代表取締役社長 河内 三郎 (昭和27年卒)

〒151 東京都渋谷区幡ヶ谷1-7-5
 電話 03-3377-9321 FAX 03-3320-8961

**タイル工事
 住設工事**

株式会社 日本陶業

東京都中央区日本橋箱崎町43-9
 TEL 03-3667-5921
 FAX 03-3667-3508

外壁材専門

ALC版工事 押出成形セメント工事
 金属パネル工事 各種サイディング工事
 耐火・遮音・断熱材吹付工事 各種防水工事

山下装建産業株式会社
 代表取締役 山下 武司

本社 〒406 山梨県東八代郡石和町四日市場2230
 -0032 TEL 0552 (63) 0608 (代)
 FAX 0552 (63) 0645

東京営業所 〒181 東京都三鷹市下連雀3-213-16
 -0013 三鷹オリエントプラザ2F
 TEL 0422 (44) 3820

スペイン製 高級ムートン
 高級皮革 毛皮 一般
ミンク マジック

東京都品川区西五反田7-22-17 TOCビル地下一階
 郵便番号141 電話 3494-2786
 東京卸売センター内 郵便局私書箱387号

岩本 福喜 (昭和31年卒)

三枝歯科医院

三枝 敏夫
 (二十七年卒)

小田急相模大野下車三分
 TEL 0427(42)50085

TOP 乾式遮音二重床
 P.A.T No. 888733号

トップ システムフロア

営業項目 トップ式乾式遮音二重床製造・販売・施工

株式会社 トップ工業

〒167-0022 東京都杉並区下井草4丁目29番19号 中部建設ビル
 電話 03-3396-3533

住宅・都市整備公団
 建設指定資材
 住宅優良部品

ごはんと共にカルシウム&ビタミンを！
新・骨大家族

新しい成分に配合された
 1日1本骨太家族10gと
 250mgのカルシウム

3倍
 カルシウム含有率
 究極の骨太家族

株式会社 はくばく

本社 工場 山梨県南巨摩郡増穂町最勝寺1351
 TEL 0556(22)8989 FAX 0556(22)5467



あの頃
映画は最大の
娯楽だった
大柴晏清(昭和34年卒)

受験戦争の最終局面を迎えた級友達を尻目に、既に就職が内定していた私は映画にうつつをぬかしていた。石原裕次郎の颯爽とした登場があった、映画館を出たあとは暫くダスターコートに両手をつた込んで彼の仕ぐさを真似た。学校でも息抜きに「十戒」の前半券を生徒の我々に割り当てたり、「モンパルナスの灯」の鑑賞にもでかけたが、キリスト教の教義やモジリアニの薄命には到底興味も湧かなかった。「めばえ」、「三月生まれ」のイタリヤ女優、ジャクリヌ・ササルが同級生の間で評判となり三階の校舎の窓から登校する女子生徒の中にその面影を探して騒いだりしていた。「河の女」のソフィア・ローレン、「明日泣く」のヌーザン・ヘイワードが私をとりこにした。一方で「武器よさらば」のジェニファ・ジョーンズの知的な輝きに

甲府今昔

この場所、
あの人、
あんなこと。

私が甲府一高に在籍していた頃は、学区制が布かれており、身延線通学の場合「越境入学者」でした。身延線通学の思い出は中学時代から始まります。学区内の中学に入るため、寄宿したり、親戚の養子(架空のもの)になったりしました。また、いわば「潜り」のため

も魅せられていた。電気館やオリオンパレス、シネマは17、18歳の私の青春の一部であった。通学ならぬ通勤定期で通ったり、わざわざ甲府まで配給米を買いに行くなど親達は苦心していました。このような事情で上野、市川、鯉沢、岩間などからの通学生の間には妙な連帯感が生まれ、仲良く身延線通学を楽しみました。中学といえ



株小田原体育器具社
代表取締役 岩下孟民(S.30年卒)

スポーツ施設の設計施工
○屋内外体育器具設置 ○公園遊戯施設施工
○体育館・教室等床工事

●営業所 神奈川県足柄上郡開成町吉田島一六八五―二
TEL0465(八三)五〇七九 FAX0465(八三)四〇八七
●本店 神奈川県足柄上郡大雄町一〇五七
TEL0465(七三)二二六八 FAX0465(七三)二二八八

米山病院
救急指定 昭和39年(1964)8月31日創立
院長 米山邦彦(28年卒)
静岡県富士市医師会理事
静岡県警察協力医会監事
静岡県保険医協会研究担当事務

〒417-0051 静岡県富士市吉原四丁目六番五号
電話 0545 FAX 52-3060・53-1414(病院)
53-0110・52-8181(救急)
53-0567・52-0110(自宅)
URL=http://www2.tokai.or.jp/yohs
Email=yohs@tokai.or.jp

左官タイル工事一式請負
株式会社 有村組
代表取締役 有村 忠

千葉県市川市市川南3-2-6
TEL 0473-24-1161
FAX 0473-23-0186

株式会社 大沢防災
防災設備の設計・施工・保守点検を
トータルにプロデュース!!
代表取締役 大沢達治

〒407-0104 山梨県北巨摩郡双葉町竜地二五二六
TEL(055)二八四〇七 FAX(055)二八四一九

RICOH
人にやさしい
M&Tネットワークキングの実現
リコー精器株式会社
代表取締役社長 山口一成
本社 東京都品川区南大井六―十六―十
〇三(三七六)四三三二

複合肥料
(液状・配合・被覆・化成など各種肥料)
飼料、LPG及び機器
物流その他、不動産事業

片倉チッカリン株式会社
取締役会長 新田章二
(昭和23年卒)
本社 東京都千代田区大手町一丁目2番3号
電話 (03)3213-2511

厚生省農林水産省認可
全国病院用食材卸売業協同組合員
業務用総合食品卸販売

・シキシマ製醤油、加工食品販売
・業務用食材販売
・業務用冷凍食品販売
・病院給食用食材販売

おいしい暮らしのエッセンス。
ShikiShima
シキシマ醤油株式会社
山梨県中巨摩郡田代町流通団地3丁目1-1 〒409-3845
☎(0552)73-6844(代)
FAX 73-0460

育ちざかりの街には
元気な空
と
CATV
郷里「やまなし」は全国一のケーブルシティです
代表取締役会長 中尾 栄一
(昭和24年卒)
甲府CATV局 甲府市富士見一丁目4-24 ☎0552(51)-7111(代)
株式会社日本ネットワークサービス

肛門科 各種保健取扱い
入院設備有り

荒川外科肛門科医院

大腸がんの相談
健康診査

院長
松田好雄
(昭和35年卒)

東京都荒川区
荒川4-3-9

☎03-3806-8213



入学してでピカピカの一年生当時、憧れの桜花に白線一本の帽子、袖にも二本の線をいれた制服に身を包み行進したものだ。そのトンネルを抜けていくと、桜の花びらが散りかかると、真新しい制服に模様を作った。そのシーンは今でも鮮やかに思い起こされる。青春の良き日々だった。



桜の花のトンネルだった
武田神社の参道
井上健三 (昭和20年卒)

我々甲府中学生徒は四月二日の武田神社例祭には全校生徒隊列を組んで必勝祈願の為に武田神社に参拝した。参道は確かまだ舗装されていなかったが長い桜のトンネルだった。



生が少なくなかったので甲府二高や英和女学院等々の女子高生のセーラー服姿に密かに心ときめかしたものです。この身延線もいつの頃からか、一両編成の車両が走り、ドアは手動になり、無人駅は増え、沿線の青々とした田園風景は姿を変え、ささやかなる度々寂しさを増しています。

保坂小児科医院

院長 **保坂泰夫**

(社)小石川医師会顧問
東京北ロータリークラブ会員

東京都文京区白山5-27-12
電話 03-3946-0641
FAX 03-3946-0635

★ホ口電①
通称こう呼ばれていた映西電鉄が健在当時、まだ戦後の影が濃く残っていた。

★岡島前②
市内第一の繁華街も昭和30年代初めまではこんなだった。

★御崎神社③
周囲は閑静な住宅街。「高校時代以来の参拝をしたが、昔からこんなに立派な社殿だったか」と同窓生の感想。

★市内のキャバレー④
一体店内はどうなっているのか。当時の高校生にはうかがい知る術もなかった。

★緑が丘総合グラウンド⑤
母校に近いこのグラウンドは、小瀬スポーツパークができるまで県下スポーツのメッカだった。

★甲府駅前今昔⑥
対照の妙に説明の要はあまるまい。街の玄関も変わった。

★銀峯、電気館⑦
映画街も様変わりした。写真の2館跡が流通系に変わったのも時代の反映。

★身延線・南甲府駅⑧
電車通学生に懐かしいこの駅舎は、甲府駅より一種風格があった。



★中橋プール
当時50メートルプールは珍しかったが、とにかく水が冷たかった。

★甲府駅構内のデコイチ⑨
甲府以西が未電化の時代、このSL(D51)が主力だった。

★平和通り⑩
甲府駅前から真っ直ぐ南へ走るこの通りは、今や笛吹川まで伸びている。

★武田神社参道⑪
★横沢通り
一高生の主要な通学路の一つだった。写真は、41年水害直後の風景。

★オリオン通り
通りの象徴は地球儀風のこの広告塔だった。



株式会社 三建ハウス

二級建築士・宅地建物取引主任
代表取締役 **小澤正彦**

〒400-0865 甲府市太田町九一二
TEL(055)331-3343
FAX(055)331-3761

世界へ、地域へ、人びとの未来へ。

大規模物流システムを中核に世界へ。多彩なパワーをネットワークして地域へ。スポーツ&文化事業を人びとの未来へ。トータルに21世紀を創造する鈴与グループです。

鈴与グループ
鈴与興業・鈴与商事
鈴与建設・鈴与自動車運送
清水食品・清水製菓・清水イワタ

強行遠足、想いでの地諏訪で
“年に一度は人間ドック”

健康保険 岡谷塩嶺病院
病院長 奈良田 光男 (昭和26年卒)

内科・外科・心臓血管外科
血液透析センター・健康管理センター

〒394長野県岡谷市4769 ☎0266-22-3595
FAX0266-22-3599

柳澤産婦人科医院

〒247 横浜市栄区上郷町970
電話 (045)892-3511

院長 **柳澤和孝**
(昭和31年卒)

パーキングの未来をカタチに。

NPCは、ここが違う。

その拠点拡大とリーズナブルな料金で人気上昇中の時間貸パーキング。そこでNPCは、もっと便利になってキャッシュレス——ここが違います。NPC共通のプリペイドカードなら、テレホンカード感覚でパーキングでき、両替のわずらわしさもなく、スピーディ&スマート精算。そんな、NPCらしき多くのユーザーの“あったらいいな”にマッチして、加盟駐車場もまもなく200をネット。新しく、きょうもどこかにNPC。パーキングの理想的なカタチをめざす私たちは、明日もまた夢をみます。きっと、あなたと。

日本パーキングカード株式会社
本社 〒102 千代田区二番町10-5 TEL03-3222-0015
大阪営業所 〒530 大阪府北区芝田2-1-1 TEL06-377-0015
名古屋営業所 〒460 名古屋市中区栄2-2-17 TEL052-201-0015

家庭実用書の総合出版社

レイトレックス (月刊)

こどもブティック (隔月刊)

female (月刊)

歌謡曲 (月刊)

ニット・洋裁・料理
手芸・園芸シリーズ

(株)ブティック社
東京都千代田区平河町1-8-3 ☎03-3234-2001 FAX 03-3234-6406

代表取締役会長 **志村司郎** (昭和20年卒)
代表取締役社長 **志村昌也** (昭和35年卒)
代表取締役副社長 **内藤朗** (昭和46年卒)

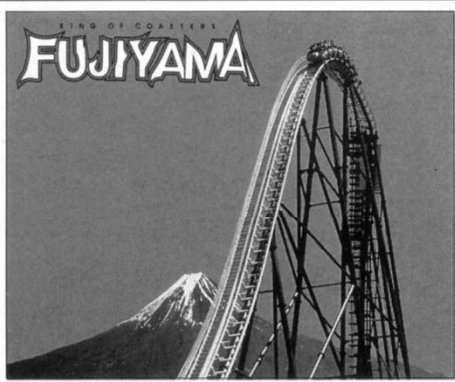

**Fuji-Qで
世界一を楽しもう!**

きかんしゃトーマスのミニテーマパーク
「トーマスランド」
7/18 OPEN!

富士急ハイランド
TEL 0555-23-2111

TOBU

グッドデパートメント
東武百貨店
文化の楽しさ・生涯学習
東武カルチャースクール

(株)東武百貨店
取締役 飯田知雄(昭和26年卒)
スパイス営業部長 野田弘(昭和39年卒)

●東武百貨店池袋店
東京都豊島区西池袋1-1-25
TEL.03-3981-2211

●東武カルチャースクール
東京都豊島区西池袋5-1-3
TEL.03-3988-4855

SANO RABU

○建築工事 ○設計・監理
○土木工事 ○リホーム工事

総合建設佐野株式会社

代表取締役 佐野親由

本社/甲府市下飯田1丁目4-11
TEL/0552-26-6868代
FAX/0552-26-6806

世帯普及率70%

山梨日日新聞

高視聴率を誇る

山梨放送 テレビラジオ

山日YBSグループ東京支社

山梨日日新聞社 ☎03-3572-6031
代表取締役副社長 笹本 祥夫(昭和23年卒)

YBS山梨放送 ☎03-3572-3551
YBSトラベル ☎03-3574-0034
サンニチ印刷 ☎03-3374-6241

山日YBSグループ本社
〒400-8505 甲府市北口2-6-10
☎0552-31-3000

**「東京同窓会積立基金」
の告知(お願)**

この基金は、同窓会活動に資するもので、当学年幹事長に預け、翌年の準備資金として活用しています。会員のみなさまの基金への協力をお願いいたします。

基金は總會当日の受付以外に、常設の窓口があります。送金にあたっては、振り込み料金は加入者(同窓会)負担としてください。氏名には卒業年次を付記してください。

●昨年度小計
13万9780円

●基金総額
128万9471円

積立基金協力者名目録
(平成9年7月以降)

氏名	卒業年次	口座
赤沢 誠	大15	11011031
内藤 文三	昭10	11111111
丹沢 平治	昭8	11111111
白倉 一郎	昭9	11111111
関 昇二	昭11	11111111
丸茂 紀彦	昭34	11111111
河西 静夫	大15	11111111
飯田 知雄	昭26	11111111
村松 和明	昭39	11111111
伊藤 豊明	大15	11111111
中尾 栄一	昭23	11111111
伴野 正枝	昭50	11111111
小田切昭男	昭26	11111111
新津 成美	昭11	11111111
雨宮 香子	昭40	11111111
鯨岡 昭雄	昭20	11111111
伊藤 一行	昭23	11111111
山梨会 忠昭	昭29	11111111

**積立基金
常設窓口**

京橋郵便局
加入者名
甲府中学
一高東京同窓会

口座番号
00160-
5-724615

平成10年度役員

会長 渡辺 喜(昭18)
副会長 伴野 匡(昭19)
幹事 秋山 哲郎(昭23)
内藤 健二(昭27)
渡辺 圭子(昭28)
石川 眞吾(昭29)
小宮山 優(昭20)
飯野 享(昭23)
河西 静夫(大15)
大森 雅典(昭16)
立川 孝幸(昭17)

出演バンド紹介

ザ・プリズナーは、JELLY I.S. 森泰正の率いるロックバンド。リーダーの森泰正は、92年8月、米国・メンフィスで行われた第7回「全美プレスリーソングライターコンテスト」で優勝した。和製プレスリ「このコンテストには全世界から200人が参加、森は空年の型をアレンジしたアクションが受けて優勝につながった。バンドは東京・六本木のライブハウスなどを拠点に演奏活動中。

出演バンド紹介

生徒の多面的な特性を幅広く、より積極的に評価するとともに、明確な目標意識や旺盛な学習意欲をもった生徒の入学を促進し特性を伸ばさせること

会員消息を
「日新鐘」編集連絡室へ

甲府中学、甲府一高同窓会の会員紙「日新鐘」を年一回(同窓会開催日)定期発行することになりました。会員消息を一件でも多く盛り込み、紙面の充実をはかっていきたいと思っております。そのつど連絡を左記にいただけますよう、会員の皆様のご協力をお願いします。

●連絡先
東京都目黒区平町1-17-7
伴野 匡(昭19年卒)

とが狙いとされています。本校の推薦入学に対する希望者の状況は、普通科の定員56名(全定員280名の20%)に対して22倍、英語科定員12名(全定員40名の30%)に対して23倍でした。

本校に入学し勉強したいという強い希望をもった生徒が推薦制の導入により従来より多くなったことは確か。本校のいつもの活性化に寄与するものと期待しております。数年前まで山梨県のほとんどの高等学校で強歩大会を実施していましたが、ここ数年間に他校で発生した3件の死亡事故や平成14年から実施される週休2日制に伴う行事の見直しなどにより、ハ

イキング的要素を採り入れ、内容を変化した学校がでてきました。危険や厳しさを伴う行事に消極的となる風潮の中で、本校は、「耐える力をつける」、「行事を支える人々への感謝の心をもつ」、「新たな自分を発見する」、「自分の健康と安全を自分で守る」など、平常の生活では得ることのできない体験を生徒に与えてくれるこの行事の大きな教育的意義を認め、本年も実施に向けて、万全を期しての新たな準備をすでに進めているところであります。

以上、母校の近況をお知らせいたしました。かわらぬご激励ご支援のほど心よりお願い申し上げます。

難しいから
ゴルフがおもしろい。

甲府国際カントリークラブ

相鉄ゴルフ株式会社
山梨県東八代郡御坂町下黒駒3193
TEL.0552(64)2711代 FAX.0552(64)2548

KANDENKO

大切なものは、
何かを
つかもうとする心。

いつも、人に優しい技術で未来へ。

ニ関電工

プラスチック合理化機器の製造・販売
環境対策機器の製造・販売

合理化を考える
日水化工株式会社

TEL 048(253)0646
〒332 埼玉県川口市西川口4-11-4

代表取締役 中込松爾
(昭和29年卒)

テンヨのだしつゆ
でおなじみ

美味しいコミュニケーション

テンヨ
株式会社 テンヨ武田

キティスハウス
7月3日オープン

雨が降っても大丈夫!! 全天候型屋内テーマパーク

ザルビヒーランド

東京多摩市京王線・小田急線多摩センター駅徒歩5分
中央自動車道 国立ICより約9km
お問い合わせ TEL.042-339-1111

ご来場お待ちしております。OB一同

人の、そばへ。

人から人へ伝える。
人と人をつなぐ。コミュニケーションの基本は、
いつも、ひとりひとりの人間です。
企業と生活者が、友人のようにわかりあえたら。
博報堂は、そんな「心のかよいあい」を
お手伝いします。

HAKUHODO
本社 〒108-8088 東京都港区芝浦3-4-1 電話番号案内(03)5446-8111