



平成17年度 総会資料



今 新たなり

同窓の詩

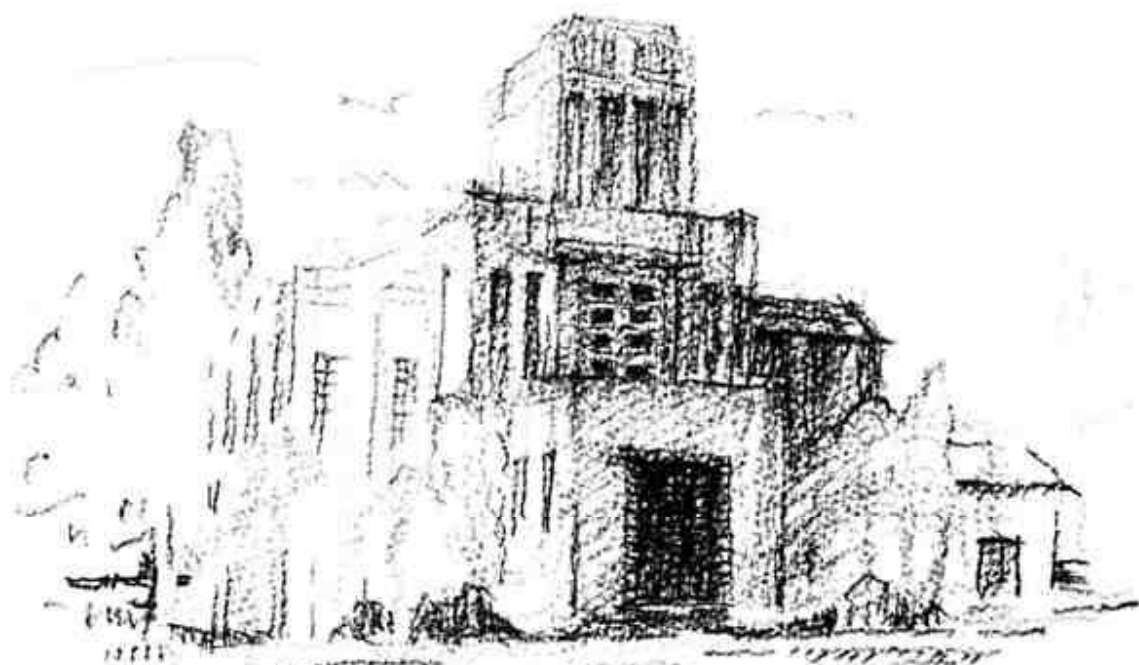

入学式や挙行された
講堂 昭和39年4月

平成17年7月8日
於 東京會館 本館

**** 目 次 ****

	頁
1. 東京同窓会次第1
2. 物故者氏名2
3. 平成16年度会計報告3
4. 平成17年度予算(案)4
5. 名誉会員の会費について5
6. 東京同窓会積立基金ご協力者芳名録6
7. 平成17年度東京同窓会役員名簿9
8. 平成17年度一紅会幹事名簿11
9. 東京同窓会会則12
10. 東京同窓会積立基金規定15
11. 一紅会会則16
12. 東京同窓会各年度活動一覧表17
13. 一紅会各年度活動一覧表19
14. 甲府中学校歌・甲府一高校歌21

平成17年度 甲府中学・甲府一高 東京同窓会次第

日時：平成17年7月8日(金) 17:30開会
会場：東京會館 11階 ゴールドルーム(總會)
9階 ローズルーム(懇親会)

第一部 總會 (17:30~18:30)

- 司会 42卒当番幹事事務局長 八田 政恭
- 一、開会の辞 平成17年度42卒当番幹事長 横澤 良次
- 一、会長挨拶 甲府中学・甲府一高東京同窓会会長 恩田 宗
- 一、議 事 議 長 恩田 宗
- I) 審議事項
- 1号議案 平成16年度決算報告 平成16年度当番幹事長 高木 悦子
- 2号議案 平成16年度決算監査報告 監 事 内藤 健二
- 3号議案 平成17年度事業計画及び予算(案)について 42卒当番幹事会計 佐野 高志
- 4号議案 名誉会員の会費規定見直しについて 42卒当番幹事長 横澤 良次
- II) 報告事項
- 1) 東京同窓会基金の報告と今後の課題について 副 会 長 神山 茂
- 2) 一紅会活動状況について 一紅会会長 飯田富美子
- 一、来賓御挨拶 甲府一高校長 高瀬 孝人 様
甲府中学・甲府一高同窓会会長 飯田 祥雄 様
- 一、閉会の辞 42卒当番幹事副事務局長 正木 和枝

第二部 懇親会 (18:30~20:30)

- 司会 42卒当番幹事 横澤 良次
正木 和枝
龍野 克枝
- 一、同窓物故者に弔意の黙祷 42卒当番幹事副幹事長 宇野 文子
- 一、開会の辞 42卒当番幹事長 横澤 良次
- 一、会長挨拶 甲府中学・甲府一高東京同窓会会長 恩田 宗
- 一、乾杯の音頭 甲府中学・甲府一高東京同窓会名誉会長 渡辺 喜一
- 一、会食・歓談
- 独唱 シャンソン歌手 大原久宣
アンサンブル バイオリン 斉藤澄 ギター 横澤良次
オーケストラ 指揮&トロンボーン 松土正一、BGM ピアノ演奏
応援団エール、学年幹事紹介、その他
甲府中学校歌および甲府一高校歌斉唱
- 一、万歳三唱 甲府中学・甲府一高東京同窓会副会長 井上 幸彦
- 一、閉会の辞 42卒当番幹事 雨宮 健

*散会后、42卒から43卒への幹事団交代式

以 上

物 故 者 氏 名

平成 16 年度総会以降平成 17 年 6 月 18 日までに、ご遺族や各学年幹事様からご連絡を頂きました方を、下記に掲載致しました。

こ こ に 謹 ん で 哀 悼 の 意 を 表 し ま す

隈部	洋	昭和 15 年卒業	平成 16 年 7 月	逝去
手塚	昇	昭和 15 年卒業	平成 17 年 4 月 27 日	逝去
佐々木	武雄	昭和 16 年卒業	平成 16 年 12 月 5 日	逝去
高部	勲	昭和 17 年卒業	平成 16 年 9 月 24 日	逝去
細窪	徹	昭和 17 年卒業	平成 17 年 2 月 10 日	逝去
堀内	緒方	昭和 18 年卒業	平成 16 年 8 月 24 日	逝去
堀内	忠博	昭和 18 年卒業	平成 17 年 3 月 1 日	逝去
小池	定彦	昭和 18 年卒業	平成 17 年 3 月 4 日	逝去
備間	英雄	昭和 18 年卒業	平成 17 年 3 月 13 日	逝去
山下	明	昭和 18 年卒業	平成 17 年 3 月 1 日	逝去
土橋	豊	昭和 20 年 B 卒業	平成 16 年 5 月 16 日	逝去
深沢	丈二	昭和 20 年 B 卒業	平成 16 年 12 月 28 日	逝去
松野	久雄	昭和 26 年卒業	平成 16 年 3 月	逝去
遠藤	重利	昭和 26 年卒業	平成 16 年 9 月	逝去
篠原	英雄	昭和 27 年卒業	平成 16 年 12 月 21 日	逝去
岡崎	幸子 (旧姓中川)	昭和 29 年卒業	平成 16 年 5 月	逝去
大久保	敬子 (旧姓古明地)	昭和 30 年卒業	平成 16 年 11 月 24 日	逝去
足立	自朗	昭和 31 年卒業	平成 17 年 2 月 6 日	逝去
伊藤	英夫	昭和 34 年卒業	平成 16 年 8 月 31 日	逝去
小佐野	浩	昭和 38 年卒業	平成 17 年 5 月 8 日	逝去
北原	敦浩	昭和 40 年卒業	平成 16 年 6 月 14 日	逝去
廣瀬	幸民	昭和 40 年卒業	平成 16 年 10 月 13 日	逝去
日野原	道夫	昭和 41 年卒業	平成 16 年 9 月 12 日	逝去
平川	倫子	昭和 42 年卒業	平成 16 年 8 月 3 日	逝去

敬称は略させて載せました

甲府中学・甲府一高東京同窓会
平成16年度 会計報告

金額単位：円

項目	16年度予算	16年度実績	実績-予算
収入の部			
1. 前期繰越金			
2. 同窓会参加費			
3 祝い金・寄付金			
4. 日新鐘広告収入			
5. 雑収入			
収入の部 合計			
支出の部	16年度予算	16年度実績	予算-実績
1. 総会・懇親会費用			
2. 当番幹事会費			
3. 幹事会費(5月)			
4. 事務経費			
5. 通信・印刷費			
6. 日新鐘・総会資料			
7. 名簿・ホームページ			
8. 一紅会援助費			
9. 引継ぎ式費用			
10. 雑費			
小計			
次期繰越金			
支出の部 合計	8,025,350	7,333,363	691,987

以上 平成16年度甲府中学甲府一高東京同窓会会計報告を致します

平成16年度昭和41年卒当番幹事会計 中井 久子

平成16年度昭和41年卒当番幹事長 高木 悦子

監査報告

会則により、平成16年度会計(平成15年9月1日～平成16年8月31日)に係る
収支決算内容について、諸帳簿ならびに証拠書類と対照監査の結果、適正に処理が為され
ていることを認めます。

平成16年9月21日

監事

内藤 健二

監事

伊東 昭

甲府中学・甲府一高 東京同窓会
会長 恩田 宗 毅

甲府中学、甲府一高同窓会
平成17年度予算（案）

（単位：円）

項 目	平成17年度予算	平成16年度実績
< 収入の部 >		
1. 前期繰越金		
2. 同窓会参加会費収入		
3. 祝金 . 寄付金		
4. 日新鐘広告収入		
5. 雑 収 入		
収入の部計		
< 支出の部 >		
1. 総会 . 懇親会費用 (含 イベント費用)		
2. 当番幹事会経費		
3. 幹事会費用(5月)		
4. 事務経費		
5. 通信 . 印刷費		
6. 日新鐘 . 総会資料制作費		
7. 東京同窓会名簿作成 ホームページ管理費		
8. 一紅会援助費		
9. 引継式費用		
10. 雑 費		
小 計		
次期繰越金		
支出の部計	6,604,455	7,333,363

4号議案 名誉会員の会費規定見直しについて

1. 提案内容

甲府中学校甲府第一高等学校東京同窓会会則第十六条2項
 「名誉会員については、会費を免除する」との規定を
 変更し
 「名誉会員については、特別会費を適用できる」
 に変更すること

2. 提案趣旨の説明

①東京同窓会運営費の収支採算改善のため、出席者全員に
 会費の分担を規定するもの

②名誉会員の特別会費は、原則として、一般会費の半額程度を目処
 に各年度当番幹事が同窓会役員に諮り決定することとする。

3. 実施時期

平成18年度東京同窓会より適用

以上

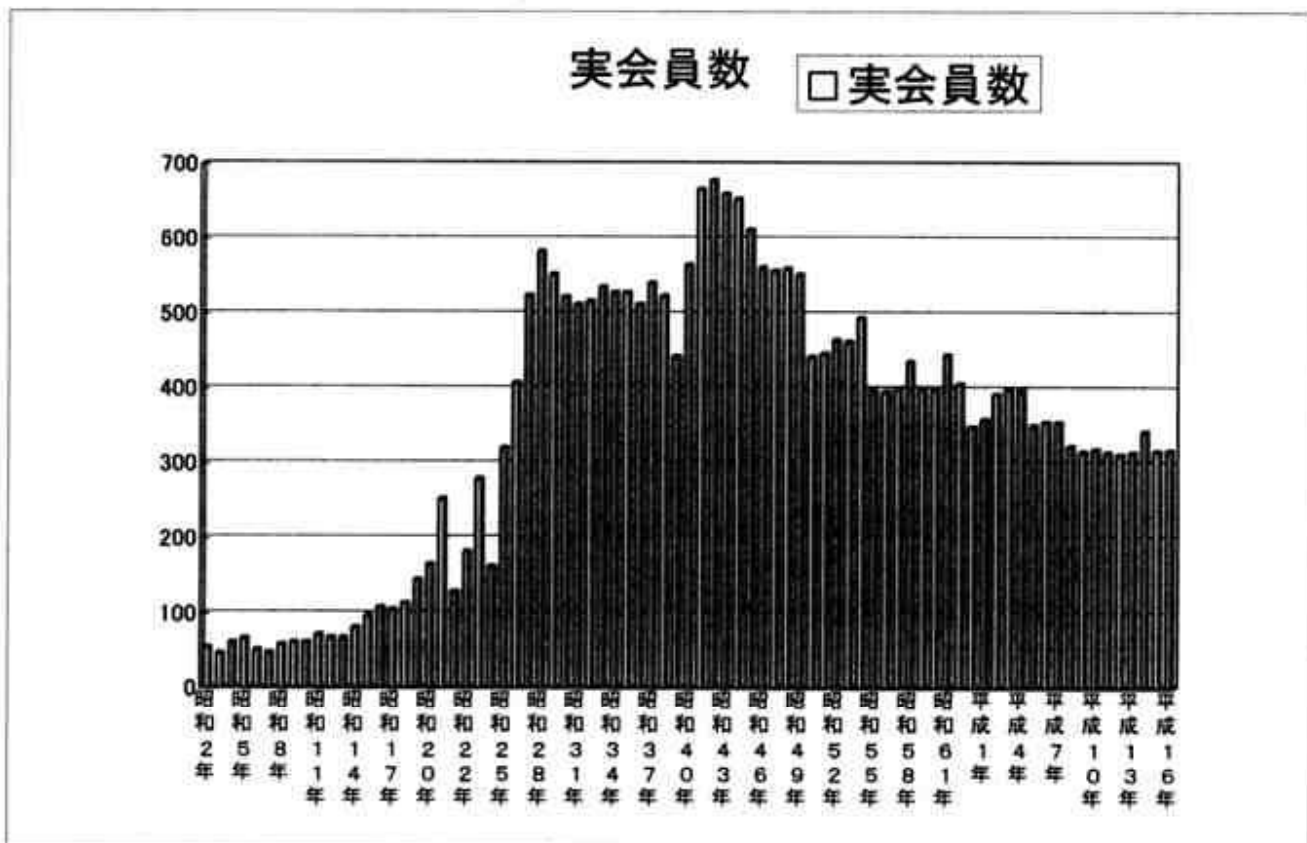

平成16年度の入金、出金状況

	氏名	日付	基金への 入金	その他 入金	その他 出金	備考
H16.4.1 ～ H17.3.31		H16.4.1		¥5		利子(普通口座)
	手塚様	H16.5.14	¥10,000		¥70	
	鈴木様	H16.6.18	¥10,000		¥70	
	梶原様	H16.7.12	¥10,000		¥70	
	新津様	H16.7.12	¥10,000		¥70	
	松本様	H16.7.13	¥10,000		¥70	
	丹沢様	H16.7.14	¥10,000		¥70	
	篠原様	H16.7.14	¥10,000		¥70	
	宮沢様	H16.7.15	¥10,000		¥70	
	岩下様	H16.7.29	¥10,000		¥70	
	白倉様	H17.1.20	¥10,000		¥70	
	計		¥100,000	¥5	¥700	

平成17年度甲府中学・甲府一高東京同窓会 役員名簿

平成17年5月10日現在

	役名	卒年	氏名	〒
1	名誉会長	昭18年	渡辺 喜一	165-0032
2	顧問	昭20年	小宮山 優	158-0093
3	顧問	昭23年	秋山 哲郎	182-0024
4	会長	昭27年	恩田 宗	143-0024
5	副会長	昭30年	神山 茂	227-0045
6	副会長	昭31年	井上 幸彦	140-0004
7	副会長	昭33年	笠井 莞爾	189-0003
8	副会長	昭35年	田中 友昭	247-0008
9	副会長	昭33年	飯田富美子	193-0823
10	監事	昭27年	内藤 健二	206-0013
11	監事	昭34年	伊東 昭	168-0064
12	学年幹事	昭 8年	丹沢 平治	112-0005
13	学年幹事	昭 9年	白倉 一郎	168-0082
14	学年幹事	昭10年	野尻 卓男	272-0004
15	学年幹事	昭11年	新津 成美	214-0021
16	学年幹事	昭12年	清水好二郎	152-0033
17	学年幹事	昭13年	宮沢 邦夫	151-0051
18	学年幹事	昭14年	内藤 信二	166-0001
19	学年幹事		深沢 旭	153-0043
20	学年幹事	昭15年	伊藤 好民	221-0811
21	学年幹事		大森 雅典	112-0002
22	学年幹事	昭16年	大塚 喬清	150-0022
23	学年幹事	昭17年	立川 孝幸	227-0036
24	学年幹事		一之瀬幸男	151-0064
25	学年幹事	昭18年	柳澤十四男	167-0051
26	学年幹事	昭19年	跡部 安造	206-0013
27	学年幹事		依田 陽一	106-0044
28	学年幹事	昭20年A	木本 新平	204-0004
29	学年幹事	昭20年B	井上 健造	216-0003
30	学年幹事	昭20年B	石川禮次郎	223-0051
31	学年幹事	昭21・22年	加賀美 彰	157-0061
32	学年幹事	昭23・24年	坂本 順二	263-0051
33	学年幹事	昭25年	小沢 嘉雄	194-0001
34	学年幹事		斎藤 邦弘	249-0008
35	学年幹事	昭26年	飯田 知雄	166-0004
36	学年幹事		小田切照男	244-0001
37	学年幹事		新海 豊一	336-0021
38	学年幹事	昭27年	佐野 靖史	357-0061
39	学年幹事		小沢 精三	214-0014
40	学年幹事		山田 健一	350-1317
41	学年幹事	昭28年	齊藤 豊	182-0023
42	学年幹事		渡辺 圭子	183-0035
43	学年幹事	昭29年	浅川 英司	189-0026
44	学年幹事		五十嵐節子	330-0803
45	学年幹事	昭30年	神山 茂	227-0045
46	学年幹事		井上 若子	191-0041
47	学年幹事	昭31年	平賀 一郎	177-0033
48	学年幹事		岩本 福喜	146-0092
49	学年幹事	昭32年	田中博久	272-0836
50	学年幹事		若尾 和子	241-0835
51	学年幹事		斎藤 芳樹	191-0041
52	学年幹事	昭33年	樋川 紘一	203-0023
53	学年幹事		飯田富美子	193-0823
54	学年幹事		内藤 勲	203-0011
55	学年幹事	昭34年	清水 結明	227-0067
56	学年幹事		斎藤 峰子	350-1109

	役名	卒年	氏名	〒
57	学年幹事		志村 昌也	359-1152
58	学年幹事	昭35年	大野 絃一	185-0033
59	学年幹事		作道 恒	221-0811
60	学年幹事		土川 俊雄	153-0064
61	学年幹事	昭36年	中村 敏男	124-0023
62	学年幹事		田中 雅子	177-0041
63	学年幹事		廣池 哲夫	233-0016
64	学年幹事	昭37年	川島 民子	184-0003
65	学年幹事		樋泉 靖志	247-0026
66	学年幹事		武内 絃司	111-0052
67	学年幹事	昭38年	矢口百合子	182-0012
68	学年幹事		山田 常夫	182-0021
69	学年幹事		飯島善一郎	228-0802
70	学年幹事	昭39年	小林 牧子	167-0035
71	学年幹事		笠井 收	187-0023
72	学年幹事		原 護	188-0014
73	学年幹事	昭40年	斉藤 勝人	185-0003
74	学年幹事		水谷 園江	168-0072
75	学年幹事		内藤 浩	362-0048
76	学年幹事	昭41年	小針 直美	332-0011
77	学年幹事		高木 悦子	223-0051
78	学年幹事		横澤 良次	249-0005
79	学年幹事	昭42年	八田 政恭	235-0023
80	学年幹事		宇野 文子	234-0054
81	学年幹事		池田 秀雄	114-0023
82	学年幹事	昭43年	門西 栄一	160-0004
83	学年幹事		竹中みゆき	157-0066
84	学年幹事	昭44年	清水 昭	153-0053
85	学年幹事		木造 直美	167-0051
86	学年幹事		設楽 久敬	174-0056
87	学年幹事	昭45年	飯島登美夫	225-0015
88	学年幹事		佐々木まち子	156-0051
89	学年幹事	昭46年	中嶋 文夫	180-0006
90	学年幹事		高地 貞雄	183-0012
91	学年幹事	昭47年	玄間 稔	229-0011
92	学年幹事		佐藤みどり	182-0021
93	学年幹事		八田 政仁	343-0044
94	学年幹事	昭48年	林野 妙子	161-0033
95	学年幹事		篠原 妙子	152-0023
96	学年幹事	昭49年	清水 喜彦	142-0042
97	学年幹事		杉本 光子	242-0024
98	学年幹事	昭50年	軽石 泰孝	124-0011
99	学年幹事		荒井美津子	213-0011
100	学年幹事		高橋 久	177-0041
101	学年幹事	昭51年	谷口由美子	277-0831
102	学年幹事		海沼 弘忠	206-0023
103	学年幹事		飯野 正仁	262-0031
104	学年幹事	昭52年	成島 和仁	233-0007
105	学年幹事		中山 初美	257-0002
106	学年幹事	昭53年	坂本 浩志	193-0823
107	学年幹事		雨宮 均	400-0856
108	学年幹事	昭54年	田中 哲哉	195-0062
109	学年幹事	昭55年	相山 豊	102-0075
110	学年幹事	昭56年	鷹野 由香	158-0098
111	学年幹事		神谷ひとみ	176-0021
112	学年幹事	昭58年	安達実名美	183-0016
113	学年幹事	昭62年	窪田 浩二	216-0003

平成17年度一紅会幹事名簿

卒年	氏名	〒
28	渡辺 圭子	183-0835
29		
30	井上 若子	191-0041
31	岩本 福喜	146-0092
32	若尾 和子	241-0835
33	飯田 富美子	193-0823
34	斎藤 峰子	350-1109
	村野 久子	197-0802
35	作道 恒	221-0811
	小笠原 絃子	350-0231
36	林 益子	182-0021
	岡田 美枝子	167-0053
	谷口 百合子	179-0072
37	川島 民子	184-0003
	菅原 善子	349-0133
38	矢口 百合子	182-0012
	梅沢 梅子	274-0814
39	小林 牧子	167-0035
	齋藤 美都子	359-1104
40	水谷 園江	168-0072
	宇野 由美子	192-0913
41	高木 悦子	223-0051
	小針 直美	332-0011
	尾崎 か代	158-0095
42	宇野 文子	234-0054
	正木 和枝	167-0022
	桑江 彰子	248-0035
43	野沢 春海	133-0051
	竹中 みゆき	157-0066
44	木造 直美	167-0051
	山田 和美	232-0066
	塚川 文江	165-0032
45	佐々木まち子	156-0051
46		
47	山田 陽子	164-0014
	小川 早苗	114-0032
	佐藤 みどり	182-0021
48	林野 妙子	161-0033
49	杉本 光子	242-0024
50	荒井 美津子	213-0011
	田中 慶子	330-0063
51	谷口 由美子	277-0831
	南波 喜久美	336-0025
	渡辺 ひろ子	101-0065
52	中山 初美	257-0002
	吉川 文代	253-0053
56	鷹野 由香	158-0098
	神谷 ひとみ	176-0021

山梨県立甲府中学校甲府第一高等学校東京同窓会会則

第一章 総 則

(名 称)

第 一 条 この会は、山梨県立甲府中学校甲府第一高等学校東京同窓会という。

(事務所)

第 二 条 この会は、事務所を会長の指定する東京都内に置く。

(目 的)

第 三 条 この会は、会員相互の親睦を図ることを目的とする。

(事 業)

第 四 条 前項の目的を達成するため、この会は次の事業を行う。

- 一、 会報及び会員名簿の発行
- 二、 各種集会の開催
- 三、 その他必要な事項

第二章 会 員

(会員の種類)

第 五 条 この会の会員を分け次の三種とする。

- 一、 普通会員
 - 二、 名誉会員
 - 三、 特別会員
- 2 普通会員は、徽典館中学科、山梨県立甲府中学校又は山梨県立甲府第一高等学校（以下母校という。）の卒業生及び母校に在籍した者で首都圏に在住する者並びにこれに準ずる者とする。
- 3 名誉会員は、普通会員のうち、満八十才以上の者とする。
- 4 特別会員は、母校校長及び母校に功労があった者で、總會において推薦された者とする。

第三章 役 員

(役員の種類)

第 六 条 この会に次の役員を置く。

- | | |
|------------|-------|
| 一、 会 長 | 一 名 |
| 二、 副 会 長 | 五名以内 |
| 三、 学 年 幹 事 | 若 干 名 |
| 四、 監 事 | 二 名 |

(任 務)

第 七 条 会長はこの会を代表し、会務を統括する。

- 2 副会長は、会長を補佐し、会長事故あるときはその職務を代行する。
- 3 学年幹事は、会務を処理する。
- 4 監事は、会計を監査し、總會に報告する。

(選出)

- 第八条 会長は、總會において会員のうちから選出する。
- 2 副会長、学年幹事及び監事は、会員のうちから總會の議を経て、会長がこれを委嘱する。但し副会長、監事の候補者は別に定める運用規程により選出する。
- 3 学年幹事の候補者は、各卒業期毎に、三名以内を互選する。

(任期)

- 第九条 役員任期はすべて二年とし、再任を妨げない。但し、副会長、監事は原則として三期を限度とする。
- 2 補欠により就任した者の任期は、前任者の残存期間とする。

第四章 名誉会長及び顧問

- 第十条 この会に名誉会長及び顧問若干名を置くことができる。
- 2 名誉会長は、会員うちから總會の議を経て、会長これを推戴する。
- 3 顧問は、会員のうちから總會の議を経て、会長これを委嘱する。
- 4 名誉会長及び顧問は、会長の諮問に応じ重要事項に参画し、又は役員会に出席して意見を述べることができる。

第五章 会議

(種類)

- 第十一条 会議は、總會及び幹事会とする。

(招集)

- 第十二条 總會は、定期總會及び臨時總會とし、定期總會は毎年一回会長がこれを招集する。臨時總會は、会長が必要と認めるとき、学年幹事の過半数から会議の目的である事項を示して開催の請求があったとき会長がこれを招集する。
- 第十三条 幹事会は年一回以上開催し、招集は總會に準ずる。

(議事)

- 第十四条 会長は、會議の議長となり議事を処理する。
- 第十五条 採決を要するときは、出席者の過半数をもって決する。
- 2 可否同数のときは、議長がこれを決する。

第六章 会計

(経費)

- 第十六条 この会の経費は、次に掲げるものをもってこれに当てる。
- 一、 会費
 - 二、 寄付金
 - 三、 借入金
 - 四、 雑収入
- 2 名誉会員については、会費を免除する。

(会計年度)

- 第十七条 この会の会計年度は、毎年9月1日に始まり、翌年8月31日に終わる。

第七章 雑 則

(異動通知)

第十八条 会員は、その氏名、住所、職業等に異動があったときは、速やかに会に通知するものとする。

(会則の変更)

第十九条 この会則は、総会の決議によらなければ変更できない。

役員候補選出の運用規程

本規程は会則第八条、2項に定める役員（副会長、監事）の候補者を選出する方策について規程するものである。

第一条 会長、副会長、監事及び顧問の合議により候補者を推薦する学年を決定する。

第二条 当該学年は二年毎を一つのブロックとして一人の候補者を推薦する。

第三条 会長は候補者を別途推薦することができる。

第四条 会長、副会長、監事、顧問及び当該学年の幹事の合同会合において総会に計る最終の候補者を決定する。

第五条 上記の規程にかかわらず一社の会長は副会長の候補者とする。

以 上

「東京同窓会積立基金」規定

平成 7年9月19日施行
平成13年5月 9日改定

- (1) 甲府中学一高東京同窓会（以下同窓会という）運営の円滑維持および充実化を図るための資金確保を目的とする。
- (2) 本資金は会員有志からの寄付によるものとし毎年実施する。
資金名称は「東京同窓会積立基金」とする。
- (3) 本基金に関する寄付応募方法は次の通りとする。
 - イ、寄付額は1口1千円とし応募口数に制限は設けない。
 - ロ、応募方法は下記郵便局口座へ振り込みとする。

郵便局名	高輪台郵便局
口座番号	00160-5-724615
口座名	甲府中学一高東京同窓会
- (4) 本基金の管理及び使用方法は次の通りとする。
 - イ、本基金管理責任者は東京同窓会長とし、事務取り扱いは東京同窓会事務局（担当副会長）が担当する。
 - ロ、本基金は、各年度の運営資金会計とは別会計とする。
（注）従来 of 預金口座とは別の口座を設ける。
 - ハ、当該年度の総会等の行事を担当する実行委員長は、準備期間中必要とする資金について本基金から借り入れ使用が認められる。
 - ニ、実行委員長から準備資金必要額を事務局に申し出があった場合、事務局はこれを検討のうえ会長の承認を経て貸与する事とし、決定額を当該年度の運営口座に（従来 of 山梨中央銀行口座）に振り込みを行う。
 - ホ、実行委員長は、当該年度会計決算が終了後に、貸与された資金を事務局宛返却する。（返却方法は高輪台郵便局基金口座宛振込）
- (5) 前記以外 of 本基金に関する管理並びに使用等については、必要 of 都度正副会長会議において協議決定する。

以上

「一紅会」会則

- 第1条 この会の名称は「一紅会」という。
- 第2条 この会は、山梨県立甲府中学校・甲府第一高等学校東京同窓会(以下東京同窓会という)の中におく。
- 第3条 この会の会員は、山梨県立甲府第一高等学校を卒業した女性とする。
- 第4条 この会は、会員相互の親睦を図るとともに、東京同窓会の充実発展に寄与することを目的とする。
- 第5条 この会を円滑に運営するために「一紅会幹事会」(以下幹事会という)をおく。
- 第6条 幹事会の運営に次の役員があたる。
- ① 会長 一名 幹事会の互選により選出する。
 - ② 副会長 一名 幹事会の互選により選出する。
 - ③ 会計 一名 幹事会の互選により選出する。
 - ④ 幹事 各卒業期ごとに若干名を互選する。
- 第7条 役員任期および任期の期首と期末は次のとおりとする。
- ① 会長・副会長
任期は、いずれも2年とし、再選を妨げない。
期首は、2月1日から、期末は翌々年の1月31日までとし、
選出時期は、東京同窓会役員改選年度の前年の11月開催の幹事会とする。
 - ② 会長は、東京同窓会会則役員候補選出の運用規程第五条により、
東京同窓会役員改選年度に副会長候補者として東京同窓会総会の議を経て
就任する。
 - ③ 会計
任期は2年で再選を妨げない
東京同窓会の会計年度に準じて、改選を行う。
 - ④ 学年幹事は、①に準ずる。
 - ⑤ 補欠により就任した役員任期は、前任者の残存期間とする。
- 第8条 この会の運営に関する決議は、幹事会にて出席者の過半数を以って決定する。
- 第9条 幹事会は、次の事を行う。
- ① 幹事会を年二回以上開催
 - ② 第4条の目的を達成するための諸事業の企画及び実行
 - ③ 東京同窓会幹事会への出席等
 - ④ 会計に関する話し合い及び決議
 - ⑤ その他
- 第10条 幹事会に事務局を置き、東京同窓会の当番幹事学年等が、若干名(幹事を含む)でこの運営にあたる。
- 第11条 この会の運営費用は、次によって賄う。
- ① 東京同窓会からの援助金
 - ② 寄付金
 - ③ 雑収入
- 第12条 この会の会計年度は、毎年9月1日より翌年8月31日とする。
- 第13条 この会則は、平成16年(2004)2月1日より改定施行する。

以上

甲府中学・甲府一高 東京同窓会 各年度活動一覧表-1/2

年度	平成4年度	平成5年度	平成6年度	平成7年度	平成8年度	平成9年度	平成10年度	平成11年度
当番学年	昭和29・45年卒	昭和30・46年卒	昭和31・47年卒	昭和32・48年卒	昭和33・49年卒	昭和34・50年卒	昭和35・51年卒	昭和36・52年卒
引継会	7月22日(月) 東東会館	9月16日(水) 銀座 ライオン	9月1日(日) 新宿駅 好麗	9月22日(木) 五反田 BOCビル	9月19日(火) 銀座 らん月	9月10日(火) 銀行倶楽部	9月9日(火) 東京會館	9月9日(水) 銀行倶楽部
正・副会長会 (役員会)								
学年代表 幹事会	4月17日(金) 東京駅 精養軒	4月8日(火) 東京駅 精養軒	4月7日(火) 東京駅 精養軒	4月21日(金) 銀座東武ホテル	4月25日(火) 東京會館	4月21日(月) 霞ヶ関 東京會館	4月22日(水) 東京會館	4月13日(火) 東京會館
總會	6月11日(木) 上野 精養軒	6月17日(木) 上野 精養軒	6月17日(金) 上野 精養軒	6月2日(金) 銀座東武ホテル	7月3日(水) 東京會館	7月2日(月) 東京會館	7月8日(水) 東京會館	7月10日(土) 東京會館
出席者数	291名 (女性35名)	239名 (女性28名)	294名 (女性16名) (実費7, 特別会員17含む)	342名 (女性37名) (実費6, 特別会員15含む)	528名 (女性83名) (実費6, 特別会員22含む)	534名 (女性101名) (実費6, 特別会員20含む)	531名 (女性102名) (実費5, 特別会員27含む)	468名 (女性92名) (実費7, 特別会員17含む)
会費	男性 ¥10,000 女性 ¥8,000	男性 ¥10,000 女性 ¥8,000	男性 ¥10,000 女性 ¥8,000	男性 ¥10,000 女性 ¥8,000	男性 ¥10,000 女性 ¥8,000	男性 ¥10,000 女性 ¥8,000	男性 ¥10,000 女性 ¥8,000	男性 ¥10,000 女性 ¥10,000
年次繰越金	¥873,757	¥326,703	¥386,841	¥430,019	¥210,640	¥413,109	¥426,597	¥528,340
催し物	映画:空からみた甲府 母校校舎写真(3枚組)	映画:我、学舎で化育 甲府一高校校舎物語	半野忠彦氏独唱	若尾靖他1名 BGM演奏(ピアノ、フルート)	林ひろみ 川上洋次 歌唱 特産即売コーナー	金森 静子 独唱 古今亭孝輔 司会 と小唄	ロックバンド生演奏 グンスタイム司会 保坂正紀(51年卒) テレビ朝日アナウンサー	合唱 音羽ゆかり会
特記	・母校改築にして寄付金カンパに協力 ・日新録第1号発行	・名刺交換帳を企画するも中止となる	・同窓会名簿作成 (無料配布)	・テーマ:紙の交流 女性部会 発足 ・日新録第2号発行 ・護国会長 「山梨県人会連合会」会長に就任 ・副会長、監事退任 ・新任副会長伴野、林山(哲) 内藤、石川 監事:小宮山、飯野 顧問:河西、大森、立川	・女性ネットワーク「一社会」発足 ・日新録第3号発行 ・総会出席者名簿作成・配布 ・基金募集 244,520円	・テーマ「夢みつけて」 ・一社会各学年代表者を幹事として登録幹事会に出 ・日新録第4号発行 ・歩歩達70回記念誌を販売 ・ボフロイドカメラで撮影配布	・テーマ:「メモリーズ オブユー」 ・一社会会長 東京同窓会の副会長に就任 ・日新録第5号発行	・テーマ:「いい日出会い」 ・日新録第6号発行 ・初めて土曜日に開催
当番学年 代表幹事	石川 眞吾 (29年卒)	神山 茂 (30年卒)	名取 正 (31年卒)	保科 備一 (32年卒)	笠井 亮雄 (33年卒)	内藤 勲 (34年卒)	田中 友昭 (35年卒)	(幹事長) 土川俊雄 (副幹事長) 太田東洋男 前馬美代子 (事務局長) 中村敏男 (36年卒)

甲府中学・甲府一高 東京同窓会 各年度活動一覽表-2/2

平成12年度	平成13年度	平成14年度	平成15年度	平成16年度	平成17年度	平成18年度
昭和37・53年卒	昭和38・54年卒	昭和39・55年	昭和40・56年	昭和41年	昭和42年	昭和43年
9月29日(金) 銀行倶楽部	9月12日(水) 銀行倶楽部	9月17日(火) 銀行倶楽部	9月26日(金) 銀行倶楽部	9月30日(木) 銀行倶楽部	9月29日(木) 銀行倶楽部	
	4月5日(木) 東京會館	2月22日(金) 東京會館	3月17日(月) 東京會館	2月23日(月) 東京會館	2月22日(火) 東京會館	
5月15日(月) 東京會館	5月9日(水) 東京會館	5月9日(木) 東京會館	5月7日(水) 東京會館	5月11日(火) 東京會館	5月10日(火) 東京會館	
7月14日(金) 東京會館	7月13日(金) 東京會館	7月12日(金) 東京會館	7月11日(金) 東京會館	7月9日(金) 東京會館	7月8日(金) 東京會館	
505名 (女性89名) (実費7,特別会 員17含む)	470名 (女性85名) (実費7,特別会 員29含む)	462名 (女性78名) (実費13,特別会 員22含む)	495名 (女105名) (実費12,特別会 員24含む)	389名 (女79名) (実費15,特別会 員25含む)	500名 (目標) (実費?,特別会 員?含む)	
男性 ¥10,000 女性 ¥10,000	男性 ¥10,000 女性 ¥10,000	男性 ¥10,000 女性 ¥10,000	男性 ¥9,000 女性 ¥9,000	男性 ¥8,000 女性 ¥8,000	男性 ¥8,000 女性 ¥9,000	
¥489,350	¥530,222	¥485,625	¥1,575,350	¥504,455	¥500,000(目標)	
・チャリティーによる 演技	独唱 伊東 剛 伴奏 田中 明子 司会 伊藤 英敏 (元YBSアナウン サー) 合唱38会 合唱団タイズ・甲 斐の国、不思議 発見	懐かしのスイング ジャズ特集 39年卒を中心とす るブラスバンド部、 応援部08による スイングジャズ、マ ンボ、ルンバの生 演奏	夜本夜晴 カールテット(BGM)	・独唱(41卒) 中嶋啓子 梶生子 ピアノ/伴奏 ・BGM ピアノ/演奏 ・甲州ワイン試飲 ワインアドバイザー	・シャンソ独唱(42 卒) 大原ひさの バイオリン 香藤博 ウクレレ/指揮 松 土正一 ピアノ/演 奏 ・甲州ワイン 試飲	
・テーマ:「いま、 新たなチャレンジ」	・テーマ:「新世紀 共生の時代へ」	・テーマ:「改革 そして未来」	・テーマ:「草のよう に根のように」	・テーマ:「結び直 そう同窓の絆」	・テーマ:「今、新 たなり、同窓の詩」	
・日新雑誌第7号発 行	・日新雑誌第8号発 行	・日新雑誌第9号発 行	・日新雑誌第10号発 行	・日新雑誌第11号発 行	・日新雑誌第12号発 行	
・役員改選 ・新任副会長 恩田,神山,井上, 笠井,五十嵐 監事:小宮山,内 藤間,大森,立川, 伴野,飯野	・役員改選 ・新任副会長 恩田,神山,井上, 笠井,五十嵐 監事:小宮山,内 藤間,大森,立川, 伴野,飯野	・役員改選 ・新任副会長 恩田,神山,井上, 笠井,五十嵐 監事:小宮山,内 藤間,大森,立川, 伴野,飯野	・役員改選 ・新任副会長 恩田,神山,井上, 笠井,五十嵐 監事:小宮山,内 藤間,大森,立川, 伴野,飯野	・役員改選 ・新任副会長 恩田,神山,井上, 笠井,五十嵐 監事:小宮山,内 藤間,大森,立川, 伴野,飯野	・役員改選 ・新任副会長 恩田,神山,井上, 笠井,五十嵐 監事:小宮山,内 藤間,大森,立川, 伴野,飯野	
(幹事長) 雨宮 忠 (副幹事長) 廣池哲夫 小松寿恵 (事務局長) 樋原靖志 (37年卒)	(幹事長) 武内純司 (副幹事長) 堀内 高 矢口百合子 (事務局長) 山田常夫 (38年卒)	(幹事長) 飯島善一郎 (副幹事長) 波羅芳武 小林敦子 (事務局長) 笠井 政 (39年卒)	(幹事長) 原 謙 (副幹事長) 佐野允夫 水谷園江 (事務局長) 斉藤勝人 (40年卒)	(幹事長) 高木悦子 (副幹事長) 内藤茂好 小針直美 (事務局) 高木悦子/小針直 美 (41年卒)	(幹事長) 横澤良次 (副幹事長) 八田政忠 宇野文子 (事務局長) 八田政忠 (42年卒)	

甲府一高東京同窓会「一紅会」の各年度活動一覧表-1/2

2005.6.10

年度	平成8年 1996	平成9年 1997	平成10年 1998	平成11年 1999	平成12年 2000	平成13年 2001
当番学年	昭和33年卒	昭和34年卒	昭和35年卒	昭和36年卒	昭和37年卒	昭和38年卒
一紅会 幹事会	第1回幹事会 東京會館シロツシニ H8/3/7(火) (会則作成チーム 会合)	第4回幹事会 東京會館シロツシニ H9/1/29/7(火)	新春講演会 プロジェ外会合 銀座東武ホテル ロジエトル H10/1/12(月)	第8回幹事会 四谷ア-バンクラブ H10/11/11(木)	第11回幹事会 四谷ア-バンクラブ H11/11/10(火)	第14回幹事会 四谷ア-バンクラブ H12/11/13(月) ・会計承認 ・会則追記
一紅会 新春講演会			第1回 新春講演会 H10/1/17(土) 尾辻紀子氏 銀座東武ホテル ロジエトル	第2回 新春講演会 H11/1/23(土) 井上幸彦氏 四谷ア-バンクラブ	第3回 新春講演会 H12/1/15(土) 平野忠彦氏 一ツ橋 如水会館	第4回 新春講演会 H13/1/20(土) 島田紀夫氏 アルカディア市ヶ谷
反省会			理事会 H10/1/17(土)	四谷ア-バンクラブ H11/2/12(金)	四谷ア-バンクラブ H12/1/27(木)	アルカディア市ヶ谷 H13/2/15(木)
東京同窓会 幹事会	H8/4/25(火) S28～33年卒 理事のみ	H9/4/25(月) 「一紅会」 幹事全員 東京同窓会 幹事	H10/4/22(水) 東京同窓会副会長に 一紅会会長就任決 渡辺一紅会会長副 会長に新任	H11/4/13(火) 東京會館	H12/5/15(月) 東京會館 五十嵐一紅会会長 副会長新任	H13/5/9(水) 東京會館
一紅会 幹事会	第2回幹事会 東京會館シロツシニ H8/5/29(水)	理事のみ 東京會館シロツシニ H9/6/1(水) *「一紅会」会則検 討	第6回幹事会 東京會館シロツシニ H10/6/17(水)	第9回幹事会 四谷ア-バンクラブ H11/7/10(火)	第12回幹事会 四谷ア-バンクラブ H12/6/15(木)	第15回幹事会 四谷ア-バンクラブ H13/6/20(水)
東京同窓会	H8/7/3(水) 東京會館	H9/7/2(月) 東京會館	H10/7/8(水) 東京會館	H11/7/10(土) 東京會館	H12/7/14(金) 東京會館	H13/7/13(金) 東京會館
一紅会 幹事会	第3回幹事会 東京會館 シロツシニ	第5回幹事会 霞ヶ関東京會館	第7回幹事会 銀座ロジエトル	第11回幹事会 ハレスホテル	第13回幹事会 ホテルフロンティア青山	第16回幹事会 シャークド
引継会	H8/9/25(水)	H9/7/16(水) *会則承認	H10/7/29(水)	H11/7/26(月)	H12/7/28(金)	H13/8/24(金)
新春講演会 プロジェ外会合		新春講演会提案 プロジェ外有志決定	プロジェ外チーム発足	プロジェ外会合	プロジェ外会合	プロジェ外会合
特記事項	「一紅会」発足 H8/3/7 会長 渡辺圭子 副会長 五十嵐節子 会則プロジェ外 平成7年東京同窓 会より女性ネットワ-ク の会設立要請	「一紅会」会則 10条施行 年度は、 9/1～8/31	東京同窓会 副会長に 「一紅会」会長 就任	東京同窓会より 「一紅会」への 謝辞	「一紅会」 役員改選 会長 五十嵐節子 副会長 井上若子 *会則検討	「一紅会」会則 追記 第5条 ・会計1名理事会の 総意で選出 ・任期はいずれも2 年間とし再任を妨 げない ・会計小松

甲府一高東京同窓会「一紅会」の各年度活動一覧表-2/2

平成14年 2002	平成15年 2003	平成16年 2004	平成17年 2005	平成18年 2006	平成19年 2007
昭和39年卒	昭和40年卒	昭和41年卒	昭和42年卒	昭和43年卒	昭和44年卒
第17回幹事会 四谷ア-バンクラブ H13/11/6(火)	第21回幹事会 四谷ア-バンクラブ H14/11/13(水) ・副会長代行追記	第24回幹事会 神宮前区民会館 H15/11/28(金) ・副会長代行追記 ・役員改選選挙新会 長副会長選出 ・会長任期中途辞任	第28回幹事会 (株)ジャステック 会議室 H16/11/26(金)		
第5回 新春講演会 H14/1/26(土) 丸山昭氏 アルカディア市ヶ谷	第6回 新春講演会 H15/1/18(土) 山本久氏 アルカディア市ヶ谷	第7回 新春講演会 H16/1/31(土) 中村和夫氏 アルカディア市ヶ谷	第8回 新春講演会 H17/2/5(土) 渡辺房男氏 アルカディア市ヶ谷		
銀座高松建設 夢工房 H14/2/19(火)	表参道 バルバコア H15/2/7(金)	第25回臨時幹事会 神宮前区民会館 ・新役員就任 ・会則改定追記 H16/2/6(金)	第29回幹事会 (株)ジャステック 会議室 H17/3/10(木)		
H14/5/9(木) 東京會館 五十嵐一紅会会長 副会長再任	H15/5/7(水) 東京會館	H16/5/11(火) 東京會館 飯田一紅会会長 副会長新任	H17/5/10(火) 東京會館		
第18回幹事会 四谷ア-バンクラブ H14/4/5(金) 一紅会会長再任 第19回幹事会 四谷ア-バンクラブ H14/6/28(金)	第22回幹事会 四谷ア-バンクラブ H15/6/27(金) 一紅会の存続か否 か継続討論	第26回幹事会 神宮前区民会館 H15/6/23(金)	第30回幹事会 (株)ジャステック 会議室 H17/6/22(水)		
H14/7/12(金) 東京會館	H15/7/11(金) 東京會館	H16/7/9(金) 東京會館	H17/7/8(金) 東京會館		
第20回幹事会 ホテルインターコンチネンタル 東京ベイ H14/9/13(金)	第23回幹事会 東商スカイルーム *次回幹事会にて一 紅会存続か否かを決 定する H15/9/19(金)	第27回幹事会 新宿中村屋本店 5Fレミナ H16/9/24(金)	第31回幹事会 (株)ジャステック 会議室 未定		
プロジェクト会合	プロジェクト会合	プロジェクト会合	プロジェクト会合		
「一紅会」会長 再任 五十嵐節子 ・副会長未選出	「一紅会」副会長代行 が必要になった時は、 学年がこれを行う幹事 ・会計改選 新会計 宇野由美子	・「一紅会」会長副 会長改選 新会長 飯田富美子 新副会長 水谷蘭江 を選出 「一紅会」会則改訂 追記 ・2月の臨時幹事会は 新春講演会の反省会 を兼ねて開催			

山梨縣立 甲府中學校 校歌

三井 甲之 作詞
東京高等音楽學院 作曲

一、我等は日本に生まれたり

神の御代より一系の

皇統戴く我國に

生まれしことのうれしきよ

皇國の榮えは天地と

共に窮りなかるべし

二、大和島根に山めぐる

甲斐の國あり水清き

郷土の歴史顧みよ

我等の務め輕からず

見よや南に富士ヶ嶺は

皇國の鎮めと聳えたり

三、大海原の搖りやまぬ

波をも風をも凌ぎつつ

護れ皇國を諸共に

國民擧りて國のため

撓まず萎縮まず辟易がず

進むぞ大和ごころなる

山梨県立 甲府第一高等学校 校歌

昭和23年10月22日制定
上條 馨 作詞
小松 清 作曲

一、甲斐の国 み中に建ちて

古へゆ 雄心伝へ

新しき 世の鑑とし

勉めてむ この学舎

二、日に新た また日に新た

弥高き のぞみをもちて

真なる 理究め

励みなむ 若人我等

三、聳え立つ 芙蓉の高根

清き哉 甲斐の山川

もろともに 玉と磨きて

賛くべし 天地の化育

甲府中学・甲府一高
東京同窓会

平成十七年度当番学年

昭和四二年・五八年

幹事長 横澤 良次

当番学年幹事一同

