

生誕
120年

森田元子展



森田 元子《春日》

彩 線 形

いろ
せん
かたち

萠崎大村美術館企画展

2023
9.2 土 - 11.26 日

開館時間 / 10:00 ~ 17:00 (入館は16:30まで)

休館日 / 水曜日

入館料 / 一般 500円(420円)

小中高生 200円(160円)

※萠崎市内に在住・在学の小中高生は無料

※()内は20名以上の団体料金

※障害者手帳をご持参の方はご本人と介護の方が1名無料

Mura Art Museum
萠崎大村美術館

〒407-0043 山梨県萠崎市神山町鍋山 1830-1
TEL/FAX 0551-23-7775
HP <http://nirasakiomura-artmuseum.com/>



関連イベント

■学芸員によるギャラリートーク

① 9月30日(土) ②10月28日(土) 各回 14:00~14:30
申込不要/参加無料(要入館料)

■ミュージアムコンサート~チェロとハーブの調べ~

出演:川手由紀氏(チェロ) 鍋谷純子氏(ハーブ)

9月10日(日) 開演14:00 (開場・受付13:30)

会場:螢雪寮/定員約30名/入場無料(要申込:8月1日(火)10:00受付開始)

曲目:ふるさと 他10曲程度予定(公演時間45分) ※詳細はHP、チラシなどお知らせします。

主催:萠崎市 特別協力:学校法人女子美術大学

後援:一般社団法人女子美術大学同窓会、公益財団法人日展、一般社団法人光風会、
山梨日日新聞社・山梨放送、テレビ山梨、テレビ朝日甲府支局、朝日新聞甲府総局、
読売新聞甲府支局、毎日新聞甲府支局、産経新聞甲府支局、山梨新報社、日本ネットワークサービス、
エフエム富士、エフエム甲府、エフエムハッピ、萠崎ジャーナル、nanairo株式会社

生誕
120年

森田元子展

彩・線・形

2023
9.2 土 | 11.26 日

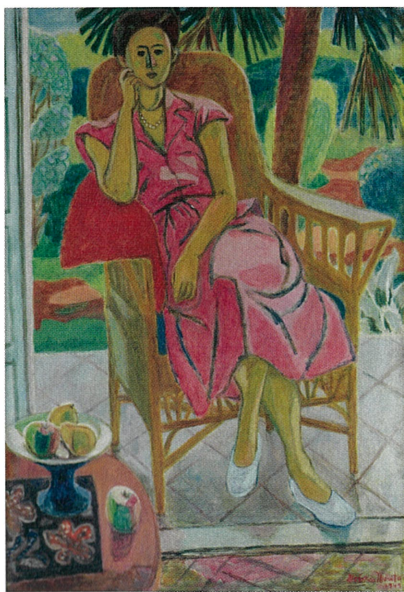

《晩夏》

昭和の洋画壇で活躍した森田元子(1903-1969)の生誕120年を記念する企画展を開催します。

森田は、昭和初期から戦中、戦後に至るまさに日本が激動であった時代に活動した女性画家の一人です。1922年、洋画家・岡田三郎助に師事し、女子美術学校(現・女子美術大学)へ編入学。卒業後はフランスへ留学し、西欧絵画の歴史と技法を学びました。帰国後は、官展(現・日展)や光風会展を中心に出品を重ね、着実に評価を確立していきます。また、戦後は日展初の女性審査員、女子美術大学の教授を務めながら、新聞や雑誌、小説などの挿絵も手掛け、各方面で多彩な活動を続けました。

戦争により作品の多くは失われてしまいましたが、残されたものをもとと、一貫して室内の椅子に坐る女性像を描いています。しかしその変遷は独創的なもので、初めは近代的なしつらえの空間に色鮮やかな衣服を着た女性の姿を描いていましたが、徐々に暗く重厚な色遣いと線による人物像へと展開し、最晩年は力強い朱色を用いたさらに造形的な世界へと広がりを見せました。

坐る女性像を見つめ続けて、森田が描こうとしていたものは何だったのか。生誕120年を記念した本展では、所蔵品の中から精選し、改めて森田元子の作品の魅力に迫ります。



《室内》



《室内》



《女》



《花》

常設展示

【1階展示スペース】

上村 松園、大久保 婦久子、奥田 小由女、小倉 遊亀、片岡 球子、堀 文子、三岸 節子、ラガーザ・玉 他

※企画展示と併せて展示替えを行っています。

大村智記念室

【1階展示スペース】

大村博士のノーベル賞受賞に関わる資料、スポーツマンとしての足跡やコレクションの数々を公開しています。

鈴木信太郎記念室・展望室

【2階展示スペース】

洋画家・鈴木信太郎の作品や関連資料を常設で展示しています。展望室では陶磁器や郷土作家の作品を壮大な景色とともに楽しみください。

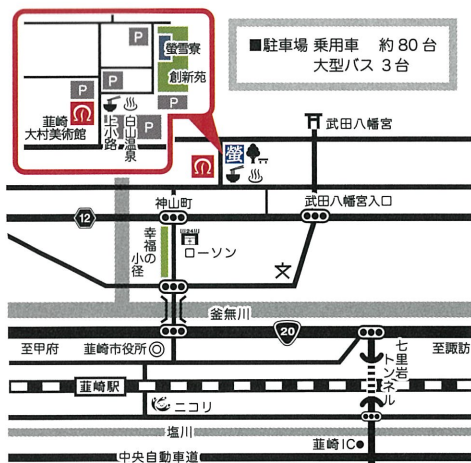

交通案内

【お車で越越しの場合】

中央自動車道「葦崎」ICから約4km(約10分)

【公共交通機関をご利用の場合】

■バスを利用

JR中央本線「葦崎」駅から市民バス「上円井上」行き(約10分)
「葦崎大村美術館前」下車徒歩2分

■タクシーを利用

JR中央本線「葦崎」駅から2.8km(約5分)

■市民バス時刻表

行き	葦崎駅 → 葦崎大村美術館前
	11:21 14:15 16:20
帰り	葦崎大村美術館前 → 葦崎駅
	12:25 15:20 17:20

葦崎大村美術館サテライトスペース

パーナード・リーチ、島岡達三らの陶器、女性作家のブロンズ像、マヤ土器などを展示。

〒407-0015 山梨県葦崎市若宮1丁目2-50 葦崎市民交流センター「ニコリ」1階 (JR葦崎駅前)
観覧無料/休館日:月曜日(祝日の場合は翌日)・年末年始

開館日時、各イベントなどを変更する場合があります。予めご了承ください。詳しくは当館ホームページをご確認いただくか、お問い合わせください。

